

# PROSTORNI PLAN UREĐENJA OPĆINE VRPOLJE

## 2A. PROMET, POŠTA I TELEKOMUNIKACIJE

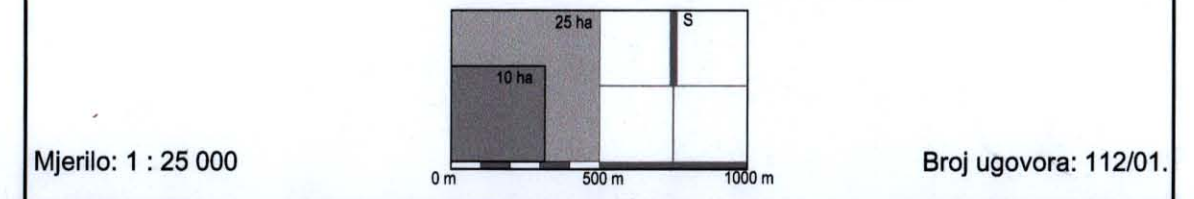

Županija:	BRODSKO-POSAVSKA ŽUPANIJA	
Općina:	OPĆINA VRPOLJE	
Naziv prostornog plana:	PROSTORNI PLAN UREĐENJA OPĆINE VRPOLJE	
Naziv kartografskog prikaza:	PROMET, POŠTA I TELEKOMUNIKACIJE	
Broj kartografskog prikaza:	2A.	Mjerilo kartografskog prikaza: 1 : 25 000
Program mjera za unapređenje stanja u prostoru : "Službeni Vjesnik" Brodsko-posavske županije br.11/97	Odluka predstavničkog tijela o donošenju plana : "Službeni Vjesnik" Brodsko-posavske županije br.22/06	
Javna rasprava : "POSAVSKA HRVATSKA" - 06.03.2005.	Javni uvid održan od: 04.04.2005. do: 04.05.2005.	
Pečat tijela odgovornog za provođenje javne rasprave:	Odgovorna osoba za provođenje javne rasprave:  ANKA ZMAIĆ	
Suglasnost na plan prema čl. 24. Zakona o prostornom uređenju ("Narodne novine" br.30/94,68/98,61/00,32/02 i 100/04) ; Ured državne uprave u Brodsko-posavskoj županiji Služba za prostorno uređenje, zaštitu okoliša, graditeljstvo i imovinsko pravne poslove, Slavonski Brod broj suglasnosti klasa: 350-05/05-01/164 Datum: 16.03.2006.		
Pravna osoba/tijelo koje je izradilo plan:	Pečat pravne osobe koja je izradila plan: PROSTORNO PLANIRANJE d.d. OSIJEK ul. Paje Kolarica 5a MB. 3096629 p.p. 18	Odgovorna osoba:  KRUNOSLAV LIPIČ dipl. ing. arh.
<b>ZAVOD ZA PROSTORNO PLANIRANJE, d.d. OSIJEK</b>		
Kordinator plana:	ZVONIMIR TUCAKOVIĆ dipl.ing.arh.	
Stručni tim u izradi plana:	<ol style="list-style-type: none"> <li>1. ZVONIMIR TUCAKOVIĆ dipl.ing.arh.</li> <li>2. SANDA MILAS dipl.ing.arh.</li> <li>3. VLADO SUDAR dipl.ing.grad.</li> <li>4. STJEPAN STAKOR dipl.ing.kult.tehn.</li> <li>5. MIRKO STRAHINIĆ dipl.ing.stroj.</li> <li>6. IVICA BUGARIĆ dipl.ing.grad.</li> <li>7. MARTA PAUNOVIĆ dipl.ek.</li> <li>8. LJUBICA MAJCAN-KORKUTOVIĆ dipl.turizm.</li> <li>9. ALEKSANDRA KNEŽEVIĆ grad.teh.</li> <li>10. ASMIR BAŠIĆ grad.teh.</li> <li>11.</li> <li>12.</li> <li>13.</li> <li>14.</li> </ol>	
Pečat predstavničkog tijela:	Predsjednik predstavničkog tijela:  MIJO SUNIĆ	
Istovjetnost ovog prostornog plana s izvornikom ovjerava:	Pečat nadležnog tijela:	

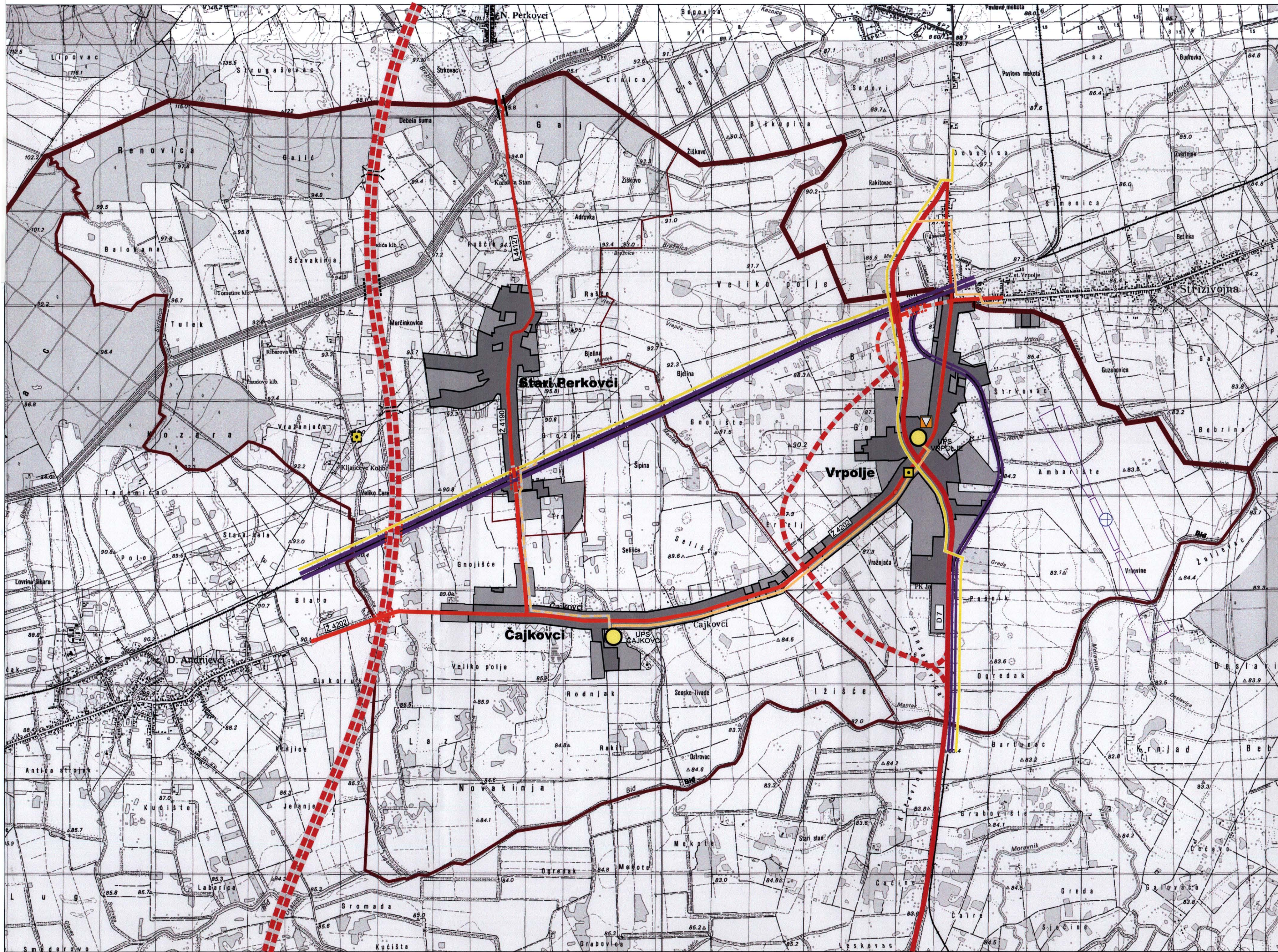

### 0. GRANICE

#### 0.1. TERITORIJALNE I STATISTIČKE GRANICE

- ŽUPANIJSKA GRANICA
- GRANICA OPĆINE
- GRANICA NASELJA

### 1. PROMET

#### 1.1. CESTOVNI PROMET

- AUTOCESTA
- OSTALE DRŽAVNE CESTE
- ŽUPANIJSKA CESTA
- LOKALNA CESTA
- DENIVELIRANI PRIJELAZ
- DENIVELIRANI POLJOPRIVREDNI PRIJELAZI
- MOST

#### 1.2. ŽELJEZNIČKI PROMET

- MAGISTRALNA ŽELJEZNIČKA PRUGA
- MAGISTRALNA POMOĆNA ŽELJEZNIČKA PRUGA

#### 1.4. ZRAČNI PROMET

- LETJELIŠTE
- PRILAZNA RAVNINA

### 2. POŠTA I TELEKOMUNIKACIJE

#### 2.1. POŠTA

- POŠTANSKI URED

#### 2.2. TELEKOMUNIKACIJE

Nepokretna mreža  
-Komutacijski čvorovi

- UDALJENI PRETPLATNIČKI STUPANJ

-Vodovi i kanali

- MAGISTRALNI TELEKOMUNIKACIJSKI KABLI
- KORISNIČKI I SPOJNI TELEKOMUNIKACIJSKI KABLI

Pokretna mreža

- BAZNA POSTAJA

- IZGRAĐENI DIO GRABEVSKOG PODRUČJA
- NEIZGRAĐENI DIO GRABEVSKOG PODRUČJA