

IZMJENE I DOPUNE PROSTORNOG PLANA UREĐENJA OPĆINE VELIKA KOPANICA

0. OBUHVAT IZMJENA I DOPUNA

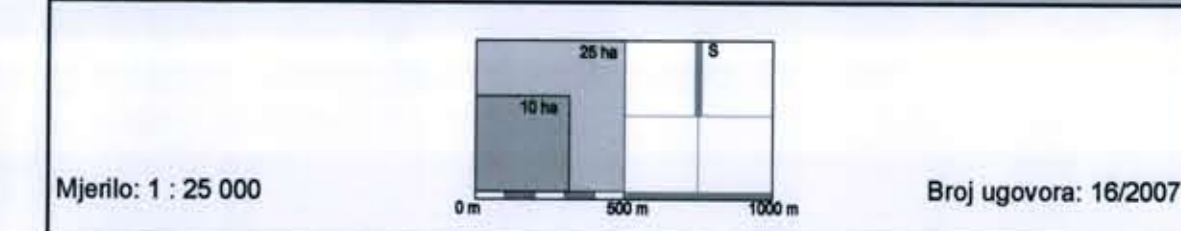

----- OBUHVAT IZMJENA I DOPUNA

BRODSKO-POSAVSKA ŽUPANIJA OPĆINA VELIKA KOPANICA

IZMJENE I DOPUNE PROSTORNOG PLANA UREĐENJA OPĆINE VELIKA KOPANICA

OBUHVAT IZMJENA I DOPUNA

Broj kartografskog prikaza: **0.** Mjerilo kartografskog prikaza: **1 : 25 000**

Program mjera za unapređenje stanja u prostoru u "Službeni vjesnik Brodsko-posavske županije" br.20/07 Odluka predstavničkog tijela o donošenju plana: "Službeni vjesnik Brodsko-posavske županije" br.24/07

Javna rasprava: od ponedjeljka 8.6.2007. do: 22.7.2007. Javni uvid od 08:00 do: 22.7.2007.

Pečat tijela odgovornog za provođenje javne rasprave: Odgovorna osoba za provođenje javne rasprave:

Suglasnost na plan prema čl. 24. Zakona o prostornom uređenju ("Narodne novine" br.30/94,89/96,91/00,32/02 i 100/04):
Ured državne uprave u Brodsko-posavskoj županiji
Služba za prostorno uređenje, zaštitu okoliša, graditeljstvo i imovinsko pravne poslove,
broj suglasnosti klas: 350-05/07-01/14; ul broj: 2179-01-03-02-07-10 Datum: 07.09.2007.

Pravna osoba/tijelo koje je izradilo plan: **ZAVOD ZA PROSTORNO PLANIRANJE d.d. OSIJEK** Pečat pravne osobe koje je izradilo plan: Datum: 07.09.2007.

Kordinator plana: **SANDRA HORVAT dipl.ing. arh.** Odgovorna osoba:

Stručni tim u izradi plana:
1. SANDRA HORVAT dipl.ing. arh. 8.
2. VLADO ŠUDAR dipl.ing. grad. 9.
3. MIROKO STRAHIĆ dipl.ing. arh. 10.
4. STJEPAN STAKOR dipl.ing. kult. tehn. 11.
5. IVICA BUGARIĆ dipl.ing. grad. 12.
6. 13.
7. 14.

Pečat predstavničkog tijela: Predsjednik predstavničkog tijela:

Istovjetnost ovog prostornog plana s izvornikom ovjersava: Pečat nadležnog tijela:

ZAVOD ZA PROSTORNO PLANIRANJE d.d. OSIJEK
31000 OSIJEK, VIJENAC PAJNE KOLARIĆA 5a
TEL: 031/225-100 FAX: 031/211-806 E-MAIL: zsp@zsp.osijek.hr

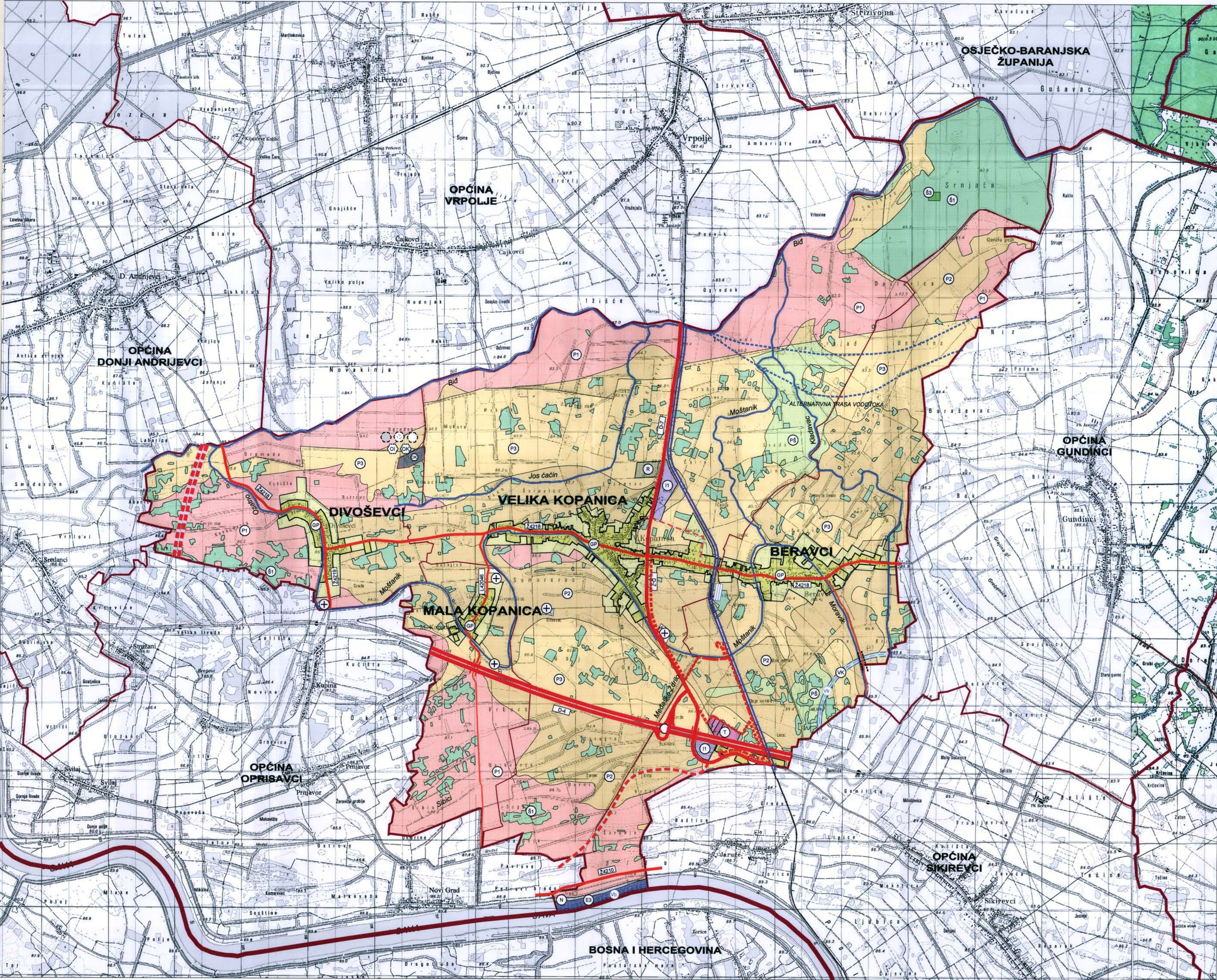

0. GRANICE 0.1. TERITORIJALNE I STATISTIČKE GRANICE

- DRŽAVNA GRANICA
- ŽUPANIJSKA GRANICA
- GRANICA OPĆINE
- GRANICA NASELJA

1. PROSTORI I POVRŠINE ZA RAZVOJ I UREĐENJE

1.1. RAZVOJ I UREĐENJE POVRŠINA NASELJA

- NESELE STALNOG STANOVANJA

1.2. RAZVOJ I UREĐENJE POVRŠINA IZVAN NASELJA

- GOSPODARSKA NAMENA
 - PROIZVODNO-POSLOVNA NAMENA
 - POVRŠINE ZA ISKORIŠTAVANJE MINERALNIH SIROVINA I ŠUMARSTVO
 - GROBLJE
 - UGOSTITELJSKO - TURISTIČKA NAMENA
 - ŠPORTSKO - REKREACIJSKA NAMENA

POLJOPRIVREDNO TLO ISKLJUČIVO OSNOVNE NAMENE

- OSOBITO VRIJEDNO ORBARDIVO TLO
- VRIJEDNO ORBARDIVO TLO
- OSTALA ORBARDIVA TLA

ŠUMA ISKLJUČIVO OSNOVNE NAMENE

- GOSPODARSKA ŠUMA
- ŠUMA POSEBNE NAMENE
- OSTALO POLJOPRIVREDNO TLO, ŠUME I ŠUMSKO ZEMLIŠTE

NEPLOVNO TLO

- NEPLOVNO TLO

2. VODE

- VODOTOK
- VIŠENAMJENSKI KANAL

3. OBRAĐA, SKLADIŠTENJE I ODLAGANJE OTPADA

- ODLAGALIŠTE OTPADA (Osim komunalni otpad)
- ODLAGALIŠTE OTPADA (Osim komunalni otpad)
- SABIRNO MJEŠTO OPASNOG OTPADA
- GRAĐEVINA ZA BIOLošKI I TERMIČKI OBRAĐU OTPADA
- GRAĐEVINA ZA OBRAĐU NEOPASNOG TEHNOLOŠKOG OTPADA

1. PROMET 1.1. GESTOVNI PROMET

- AUTOCESTA
- OSTALE DRŽAVNE CESTE
- ŽUPANIJSKA CESTA
- LOKALNA CESTA
- OSTALE CESTE KOJE NISU RAZVRSTANE
- RASKRŠIJE CESTE U DVIJE RAZINE
- DENIVELIRANI PRIELAZ
- MOST

1.2. ŽELJEZNIČKI PROMET

- MAGISTRALNA POMOĆNA ŽELJEZNIČKA PRUGA
- ŽELJEZNIČKI KOLEDVOR

1.3. RJEČNI PROMET

- PLOVNI PUT I OZNAKA KLASA
- PLOVNI PUT NA RJEČNI SAVI
- PLOVNI KANAL