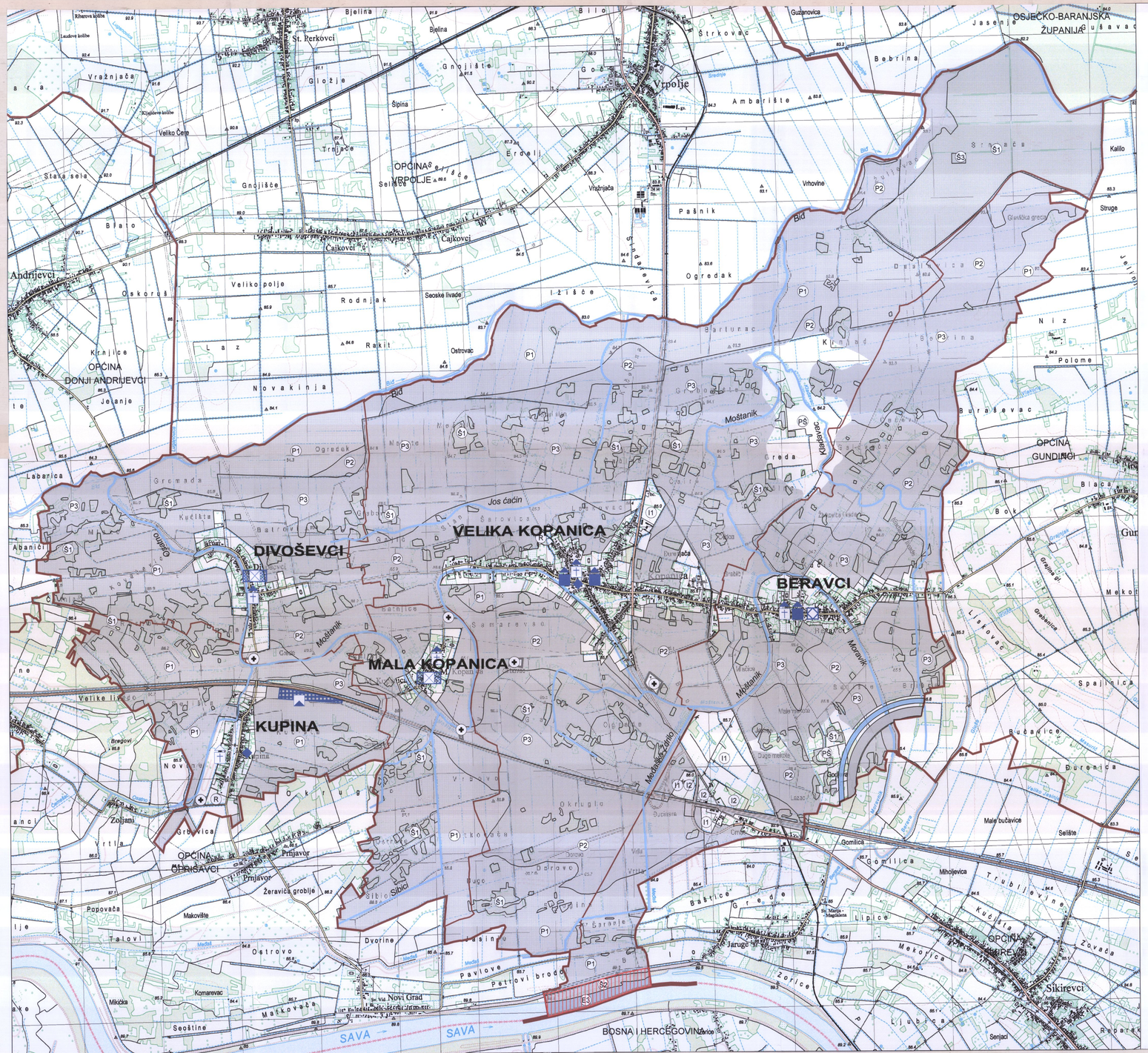

GRANICE

- DRŽAVNA GRANICA
- ŽUPANIJSKA GRANICA
- OPĆINSKA GRANICA
- GRANICA NASELJA

UVJETI KORIŠTENJA
Područja posebnih uvjeta korištenja

EKOLOŠKA MREŽA

- PODRUČJE OČUVANJA ZNAČAJNA ZA VRSTE I STANIŠNE TIPOVE (POVS)
  lokalitet HR2001311 - Sava nizvodno od Hrušćice

ARHEOLOŠKA BAŠTINA ("Selište- Kućišta", Z-1708)

- ARHEOLOŠKO PODRUČJE
- ARHEOLOŠKI POJEDINAČNI LOKALITET- KOPNENI

POVIJESNA GRADITELJSKA CJELINA

- SEOSKA NASELJA (Mala Kopanica, Divoševci)

POVIJESNI SKLOP I GRAĐEVINA

- CIVILNA GRAĐEVINA
- SAKRALNA GRAĐEVINA

MEMORIJALNA BAŠTINA

- SPOMEN OBJEKT

ETNOLOŠKA BAŠTINA

- ETNOLOŠKO PODRUČJE (Etno- park "Ižimača", P-5140)

25ha
1ha
500m 1 2 3km

MJ. 1 : 25 000

S

Broj ugovora : 68/23

Županija: Općina:	BRODSKO-POSAVSKA ŽUPANIJA OPĆINA VELIKA KOPANICA
Naziv prostornog plana:	VI. IZMJENE I DOPUNE PROSTORNOG PLANA UREĐENJA OPĆINA VELIKA KOPANICA
Naziv kartografskog prikaza:	UVJETI KORIŠTENJA I ZAŠTITE PROSTORA PODRUČJA POSEBNIH UVJETA KORIŠTENJA
Broj kartografskog prikaza: 3.1.	Mjerilo kartografskog prikaza: 1 : 25 000
Odluka o izradi plana: "Službeni vjesnik Brodsko-posavske županije" br.35/23	Odluka predstavničkog tijela o donošenju plana : "Službeni vjesnik Brodsko-posavske županije" br.42/24
Javna rasprava (datum objave): 12. srpnja 2024. godine	Javni uvid od/dan od: 23.07.2024. do: 06.08.2024.
Pečat tijela odgovornog za provođenje javne rasprave:	Odgovorna osoba za provođenje javne rasprave: IVAN METEŠ
Mišljenje o usklađenosti s prostornim planom županije prema članku 107. Zakona o prostornom uređenju ("Narodne novine" br. 153/2013, 65/2017 114/2018, 39/2019, 98/2019 i 67/23): broj mišljenja klasa: 350-02/24-01/02; urbroj:2178-1-26-0/2-24-05 Datum: 06.11.2024.	
Pravna osoba/tijelo koje je izradilo plan: ZAVOD ZA PROSTORNO PLANIRANJE d.d. OSIJEK	Pečat pravne osobe koja je izradila plan: ZAVOD ZA PROSTORNO PLANIRANJE d.d. OSIJEK Vijenac Paje Kolarića 5a	Odgovorna osoba: VANESA BUDAČ, dipl.ing.arh.
Odgovorni voditelj: SANDRA HORVAT dipl.ing.arh. OVLAŠTENA ARHITEKTICA URBANISTICA A-U 203 SANDRA HORVAT, dipl.ing.arh.	
Stručni tim u izradi plana: 1. SANDRA HORVAT, dipl.ing.arh. 2. VLADO SUDAR, dipl.ing.građ. 3. STJEPAN STAKOR, dipl.ing.kult.tehn. 4. IVICA BUGARIĆ, dipl.ing.građ. 5. IVANA RADOLOVIĆ, građ.tehn.viš.	
Pečat predstavničkog tijela:	Predsjednik predstavničkog tijela: TOMISLAV JAGIĆ, mag.ing.silv.
Istovjetnost ovog prostornog plana s izvornikom ovjerava:	Pečat nadležnog tijela:

ZAVOD ZA PROSTORNO PLANIRANJE d.d. OSIJEK
31000 OSIJEK VIJENAC PAJE KOLARIĆA 5a
TEL: 031/225-100 FAX: 031/211-855 E-MAIL: zpo@zppo.hr