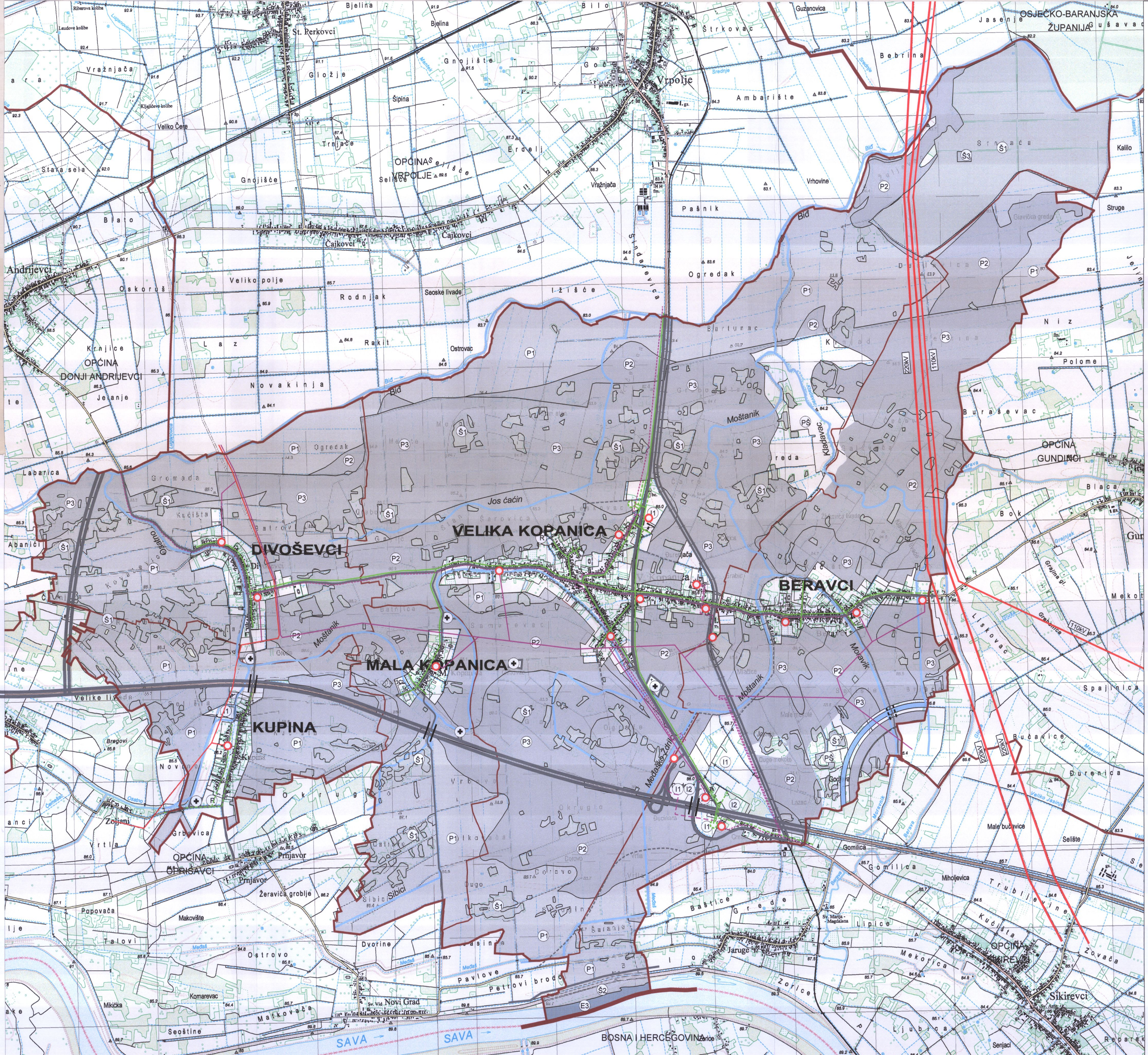


25ha
1ha
500m 1 2 3km

MJ. 1 : 25 000

S

Broj ugovora : 41/22,52/22

GRANICE

- DRŽAVNA GRANICA
- ŽUPANIJSKA GRANICA
- OPĆINSKA GRANICA
- GRANICA NASELJA

ENERGETSKI SUSTAV

PROIZVODNJA I CIJEVNI TRANSPORT NAFTE I PLINA

- LOKALNI PLINOVOD
- REDUKCIJSKA STANICA

TRANSFORMATORSKA I RASKLOPNA POSTROJENJA

- TS 20 kV

ELEKTROPRIJENOSNI UREĐAJI

- 220kV DALEKOVOD 220 kV
- 110kV DALEKOVOD 110 kV
- 35(20)kV DALEKOVOD 35 (20) kV
- NADZEMNI 10kV VOD
- KABELSKI 10kV VOD

Županija:
Općina:
**BRODSKO-POSAVSKA ŽUPANIJA**
**OPĆINA VELIKA KOPANICA**

Naziv prostornog plana:
# V. IZMJENE I DOPUNE PROSTORNOG PLANA UREĐENJA OPĆINA VELIKA KOPANICA

Naziv kartografskog prikaza:
## INFRASTRUKTURNI SUSTAVI I MREŽE ENERGETSKI SUSTAV

| Broj kartografskog prikaza: **2.3.** | Mjerilo kartografskog prikaza: **1 : 25 000** |
|---|---|
| Odluka o izradi plana: "Službeni vjesnik Brodsko-posavske županije" br.17/23 | Odluka predstavničkog tijela o donošenju plana : "Službeni vjesnik Brodsko-posavske županije" br.27/24 |
| Javna rasprava (datum objave): 26. travnja 2024. godine | Javni uvid održan od: 03.05.2024. do: 17.05.2024 |
| Pečat tijela odgovornog za provođenje javne rasprave: | Odgovorna osoba za provođenje javne rasprave: IVAN METEŠ |

Mišljenje o usklađenosti s prostornim planom županije prema članku 107. Zakona o prostornom uređenju ("Narodne novine" br. 153/2013, 65/2017 114/2018, 39/2019, 98/2019 i 67/23):
broj mišljenja klasa: 350-02/22-01/32, urbroj:2178-1-26-0/2-24-10 Datum: 28.06.2024.

| Pravna osoba/tijelo koje je izradilo plan: | Pečat pravne osobe koja je izradila plan: | Odgovorna osoba: |
|---|---|---|
| ZAVOD ZA PROSTORNO PLANIRANJE, d.d. OSIJEK | ZAVOD ZA PROSTORNO PLANIRANJE d. d. OSIJEK Vijenac Paje Kolarića 5a | VANESA BUDAČ, dipl.ing.arh. |

Odgovorni voditelj:
SANDRA HORVAT dipl.ing.arh OVLAŠTENA ARHITEKTICA URBANISTICA A-U 203
SANDRA HORVAT, dipl.ing.arh.

Stručni tim u izradi plana:
1. SANDRA HORVAT, dipl.ing.arh.
2. VLADO SUDAR, dipl.ing.građ.
3. STJEPAN STAKOR, dipl.ing.kult.tehn.
4. IVICA BUGARIĆ, dipl.ing.građ.
5. IVANA RADOLOVIĆ, građ.teh.vis.

| Pečat predstavničkog tijela: | Predsjednik predstavničkog tijela: TOMISLAV JAGIĆ, mag.ing.sliv. |
|---|---|
| Istovjetnost ovog prostornog plana s izvornikom ovjerava: | Pečat nadležnog tijela: |

ZAVOD ZA PROSTORNO PLANIRANJE d.d. OSIJEK
31000 OSIJEK VIJENAC PAJE KOLARIĆA 5a
TEL: 031/225-100 FAX: 031/211-855 E-MAIL: zpo@zppo.hr