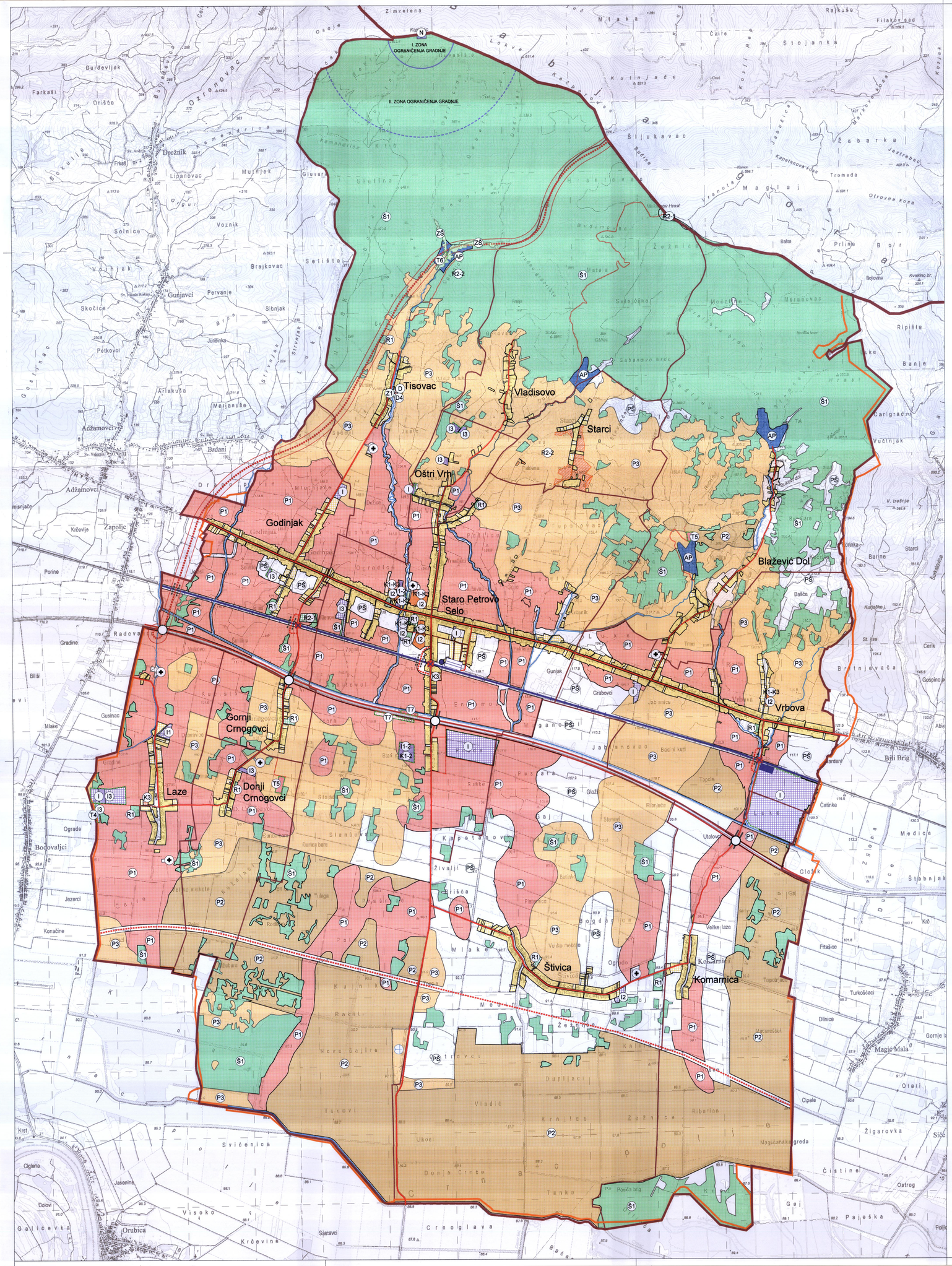

GRANICE

TERITORIJALNE I STATISTIČKE GRANICE

- ŽUPANIJSKA GRANICA
- NOVA OPĆINSKA / GRADSKA GRANICA
- STARA OPĆINSKA / GRADSKA GRANICA
- GRANICA NASELJA

PROSTORI / POVRŠINE ZA RAZVOJ I UREĐENJE

1.A. GRAĐEVINSKO PODRUČJE NASELJA, IZDVOJENI DIO GRAĐ.PODRUČJA NASELJA

MJEŠOVITA (PREVLADAVAJUĆA) NAMJENA

izgrađeno neizgrađeno

- GRAĐEVINSKA PODRUČJA NASELJA

ISKLJUČIVA (OSNOVNA) NAMJENA

- K / K — POSLOVNA NAMJENA (K1-pretežito uslužna; K2- pretežito trgovačka; K3-komunalno-servisna)
- D / D — JAVNA I DRUŠTVENA NAMJENA (D4-vjerski sadržaj)
- I / I — GOSPODARSKO-PRIZVODNA NAMJENA (I2-pretežito zanatska)
- R / R — ŠPORTSKO REKREACIJSKA NAMJENA (R1-šport)
- Z — JAVNE ZELENE POVRŠINE (Z1-javni park)
- GROBLJE
- ZONA POVREMENOG STANOVANJA

1.B. IZDVOJENO GRAĐEVINSKO PODRUČJE IZVAN NASELJA

- GRANICA GRAĐ.PODRUČJA IZVAN NASELJA
- I / I — GOSPODARSKO-PRIZVODNA NAMJENA (I1-pretežito industrijska; I2-pretežito zanatska; I3-intenzivna poljop. proizvodnja)
- T / T — UGOSTITELJSKO TURISTIČKA NAMJENA (T4-motel,hotel; T5-eko etno selo; T6-izletište; T7-odmorište uz autocestu)
- N / N — *POSEBNA NAMJENA-ZONA ZABRANE GRADNJE* (I zona ograničene gradnje; II zona ograničene gradnje)

2. POVRŠINE ZA RAZVOJ I UREĐENJE IZVAN GRAĐEVINSKOG PODRUČJA

- R2 / R2 — ŠPORTSKO REKREACIJSKA NAMJENA (R2-rekreacija; R2-1-zona rekreacije definirane odredbama; R2-2-zone rekreacije planirane UPU-om)
- P1 / P1 — OSOBITO VRIJEDNO OBRADIVO TLO
- P2 / P2 — VRIJEDNO OBRADIVO TLO
- P3 / P3 — OSTALA OBRADIVA TLA
- Š1 / Š1 — ŠUMA GOSPODARSKE NAMJENE
- ZŠ / ZŠ — ZAŠTITNA ŠUMA
- PŠ — OSTALO POLJOPRIVREDNO TLO, ŠUME I ŠUMSKO ZEMLJIŠTE
- VODNE POVRŠINE
- IS — POVRŠINE INFRASTRUKTURNIH SUSTAVA

UREĐENJE VODOTOKA I VODA, REGULACIJSKI I ZAŠTITNI SUSTAV

- I. — VODOTOK (I. i II. KATEGORIJA)
- AP — AKUMULACIJA AP - za obranu od poplava

PROMET

CESTOVNI PROMET

postojeće planirano

- DRŽAVNA CESTA - AUTOCESTA
- OSTALE DRŽAVNE CESTE
- ŽUPANIJSKE CESTE
- LOKALNA CESTA
- OSTALE CESTE KOJE NISU JAVNE
- RASKRIŽJE CESTA U DVIJE RAZINE
- CESTOVNE GRAĐEVINE (nadvožnjak)
- ZAŠTITNI KORIDOR CESTE

ŽELJEZNIČKI PROMET

- ŽELJEZNIČKA PRUGA ZA MEĐUNARODNI PROMET M104 Novska-Vinkovci-Tovarnik-Državna granica(Šid)
- ŽELJEZNIČKI KOLODVOR
- STAJALIŠTE
- OTPREMNIŠTVO
- CESTOVNI PRIJELAZ U JEDNOJ RAZINI

ZRAČNI PROMET

- LETJELIŠTE

REPUBLIKA HRVATSKA
BRODSKO-POSAVSKA ŽUPANIJA
OPĆINA STARO PETROVO SELO

HR-ISPU-PPGO-04189-R05-KN-1-1

Naziv prostornog plana :
4.IZMJENE I DOPUNE PROSTORNOG PLANA UREĐENJA OPĆINE STARO PETROVO SELO

Naziv kartografskog prikaza :
KORIŠTENJE I NAMJENA PROSTORA

Broj kartografskog prikaza : **1.0.**	Mjerilo kartografskog prikaza : **1:25000**
Odluka o izradi Izmjena i dopuna PPUO : **Sl.glasnik općine Staro Petrovo Selo br.09/16, od 20.12.2016.g.**	Odluka predstavničkog tijela o donošenju plana: **Sl.glasnik općine Staro Petrovo Selo br.05/18,od 21.06.2018.g.**
Javna rasprava: **"Posavska Hrvatska",16.03.2018.g.**	Javni uvid održan od : **26.03.2018.** do : **09.04.2018.**
Pečat tijela odgovornog za provođenje javne rasprave :	Odgovorna osoba za provođenje javne rasprave : **Romana Arić, dipl.iur., pročelnica** (ime,prezime i potpis)

Mišljenje na plan prema čl.101 i 107 Zakona o prostornom uređenju("N.N."153/13, 65/17):
-Ministarstvo kulture, Uprava za zaštitu kulturne baštine,Konzervatorski odjel u Slav.Brodu (kl.:612-08/16-10/0446;urbroj:532-04-02-06/4-18-9, od 05.04.2018.g.)
-Ministarstvo obrane,Uprava za materijalne resurse,Služba za vojno graditeljstvo i energetsku učinkovitost (kl.:350-02/17-01/72; urbroj:512M3-020201-18-5, od 23.04.2018.g.)
-Hrvatske ceste,Sektor za razvoj i strateško planiranje,Odjel za razvoj i planiranje (kl.:350-02/18-01/85;urbroj:345-211/516-2018-4/DB, od 10.04.2018.g.)
-INA,Istraživanje i proizvodnja nafte i plina,Razrada polja (znak-Re:503085/5/22-03-18/0961-127/BK, od 23.03.2018.g.)
-Ministarstvo državne imovine (kl.:940-04/18-03/1624;urbroj:536-03-02-03/03-18-04, od 17.04.2018.g.)
-Ministarstvo zaštite okoliša i energetike,Uprava za zaštitu prirode (kl.:612-07/16-57/353;urbroj:517-07-2-2-18-6,od 04.05.2018.g.)

Pravna osoba /tijelo koje je izradilo plan: BRODSKO POSAVSKA ŽUPANIJA ZAVOD ZA PROSTORNO UREĐENJE Slavonski Brod, Trg pobjede bb	Pečat pravne osobe koja je izradila plan: ZAVOD ZA PROSTORNO UREĐENJE BRODSKO-POSAVSKE ŽUPANIJE	Odgovorna osoba : **Matej Badrov,mag.ing.aedif.** (ime,prezime i potpis)

Odgovorni voditelj izrade plana :
Blaženka Veselinović, dipl.ing.arh.
BLAŽENKA VESELINOVIĆ dipl.ing.arh. OVLAŠTENA ARHITEKTICA URBANISTICA A-U 89

Stručni tim u izradi plana :

1. **Blaženka Veselinović, dipl.ing.arh.**
2. **Matej Badrov, mag.ing.aedif.**
3. **Zdravko Sandak, grad.tehn.**
4. **Reza Brajković, arh. tehn.**
5. **Ivan Rajković, dipl.iur.**
6.

Pečat predstavničkog tijela :	Predsjednik predstavničkog tijela : **Slavko Mulac, ing.** (ime,prezime i potpis)
Istovjetnost ovog prostornog plana s izvornikom ovjerava : (ime,prezime i potpis)	Pečat nadležnog tijela :