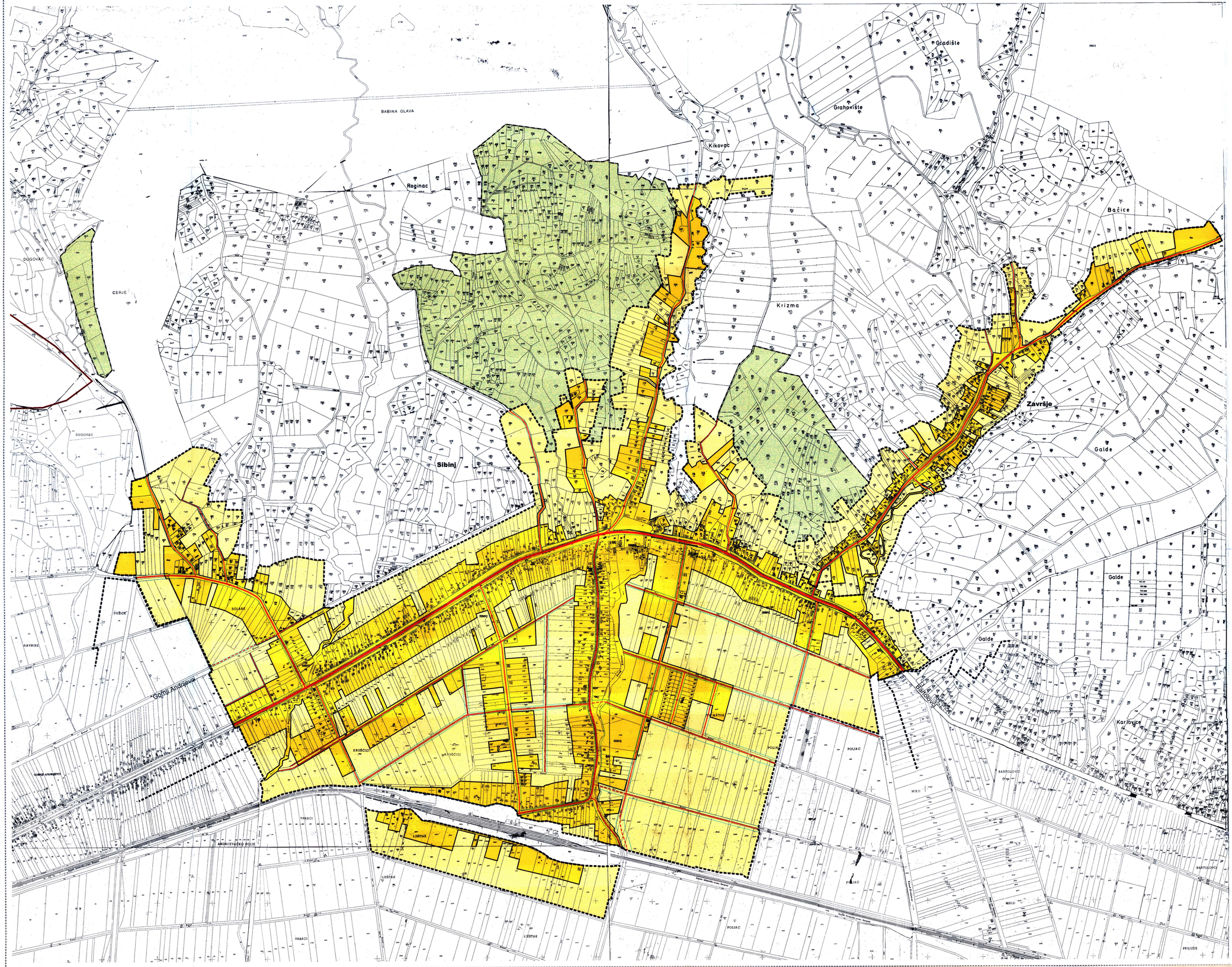

TUMAČ ZNAKOVLJA

- OPĆINSKA GRANICA
- GRANICA GRAĐEVINSKOG PODRUČJA NASELJA
- GRANICA GRAĐEVINSKOG PODRUČJA POVREMENOG STANOVANJA
- IZGRAĐENI DIO NASELJA
- NEIZGRAĐENI DIO NASELJA
- POVREMENO STANOVANJE
- POSTOJEĆE (PLANIRANO)
- DRŽAVNA CESTA
- LOKALNA CESTA
- OSTALE NEKATEGORIZIRANE CESTE I PUTEVI

PROSTORNI PLAN UREĐENJA OPĆINE SIBINJ

4.H GRAĐEVINSKA PODRUČJA NASELJA

Sibinj

Završje

Županija:	BRODSKO - POSAVSKA ŽUPANIJA
Općina:	SIBINJ
Nazivi prostornog plana:	PROSTORNI PLAN UREĐENJA OPĆINE SIBINJ
Nazivi kartografskog prikaza:	GRAĐEVINSKA PODRUČJA NASELJA Sibinj i Završje
Broj kartografskog prikaza:	4.H
Mjerilo kartografskog prikaza:	1:5.000
Program mjera za unapređenje stanja u prostoru (službeno glasilo):	"SLUŽBENI VJESNIK" BRODSKO-POSAVSKE ŽUPANIJE 1/97.
Odluka predstavničkog tijela o donošenju plana (službeno glasilo):	"SLUŽBENI VJESNIK" BRODSKO-POSAVSKE ŽUPANIJE 8/03
Javna rasprava (datum objave):	28.04.2002.
Javni uvid održan:	od: 03.05.2002. do: 03.06.2002.
Pečat tijela odgovornog za provođenje javne rasprave:	
Odgovorna osoba za provođenje javne rasprave:	JOSIP JAKAČIĆ
Suglasnost na plan prema danim u prostornom uređenju ("Narodne novine" br. 30/94, 68/98 i 61/00.), broj suglasnosti klasa:	350-05/03-01/17
Datum:	30.06.2003.
Pravna osoba/tijelo koje je izradilo plan:	ZAVOD ZA PROSTORNO PLANIRANJE d.d. OSIJEK, OSIJEK, V.J. P. KOLARIĆA 5A, TEL 031 225 100 FAX 031 211 855
Pečat pravne osobe koja je izradila plan:	ZAVOD ZA PROSTORNO PLANIRANJE d. d. OSIJEK Vijenac Paje Kolarića 5a MB. 3096629 p.p. 18
Odgovorna osoba:	mr. sc. SONJA CUPEC dipl. ing. arh.
Kordinator plana:	MARTA PAUNOVIĆ dipl. ek.
Stručni tim u izradi plana:	1. MARTA PAUNOVIĆ, dipl. ek.; 2. ZVONIMIR TUCAKOVIĆ dipl. ing. arh.; 3. VLADO SLOAR dipl. ing. grad.; 4. STJEPAN STAKOR dipl. ing. kulturne; 5. MIRKO STRAHINIĆ dipl. ing. arh.; 6. LJUBICA MAJCAN-KORKUTOVIĆ dipl. turizm.; 7. IVICA BUGARIĆ dipl. ing. grad.; 8. mr. sc. RADE MANOJLOVIĆ dipl. ing. šum.; 9. BRANIMIR JERKOVIĆ grad. teh. vis.; 10. IVANKA JERČIĆ-LESKUR ing. arh.; 11. ALEKSANDRA KNEŽEVIĆ grad. teh. vis.
Pečat predstavničkog tijela:	
Predsjednik predstavničkog tijela:	NIKOLA ŽAGAR
Istovjetnost ovog prostornog plana s izvornikom ovjerava:	
Pečat nadležnog tijela:	