

PROSTORNI PLAN UREĐENJA OPĆINE SIBINJ

4.E GRAĐEVINSKA PODRUČJA NASELJA

Grizići

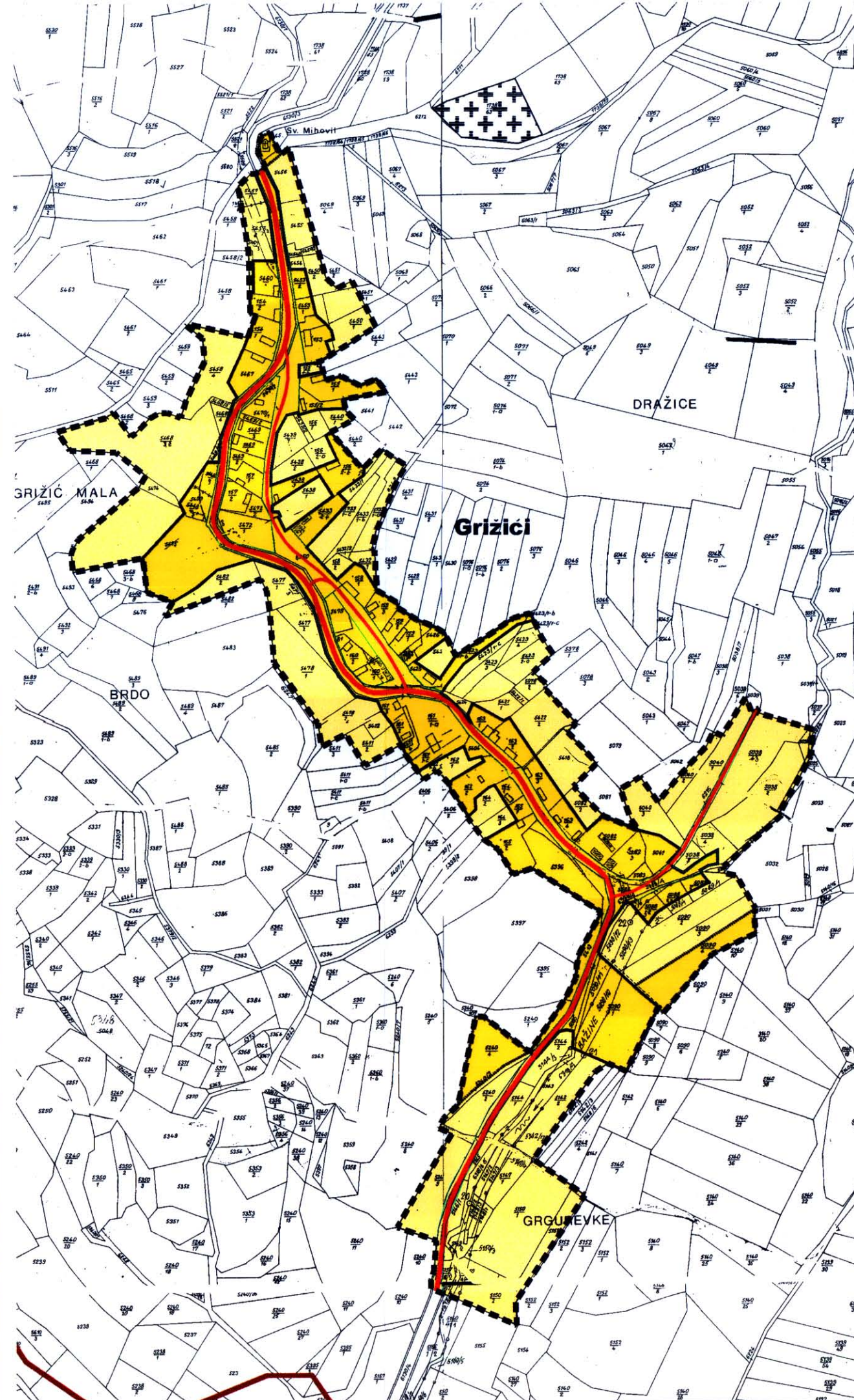
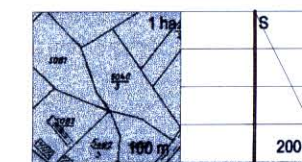

TUMAČ ZNAKOVLJA

-  OPĆINSKA GRANICA
-  GRANICA GRAĐEVINSKOG PODRUČJA NASELJA
-  IZGRAĐENI DIO NASELJA
-  NEIZGRAĐENI DIO NASELJA
-  GROBLJE
-  ŽUPANIJSKA CESTA
-  OSTALE NEKATEGORIZIRANE CESTE I PUTEVI

Županija:	BRODSKO - POSAVSKA ŽUPANIJA		
Općina:	SIBINJ		
Naziv prostornog plana:	PROSTORNI PLAN UREĐENJA OPĆINE SIBINJ		
Naziv kartografskog prikaza:	GRAĐEVINSKA PODRUČJA NASELJA Grizići		
Broj kartografskog prikaza:	4.E	Mjerilo kartografskog prikaza:	1:5.000
Program mjera za unapređenje stanja u prostoru (službeno glasilo):	"SLUŽBENI VJESNIK" BRODSKO-POSAVSKE ŽUPANIJE 1/97		Odluka predstavničkog tijela o donošenju plana (službeno glasilo): "SLUŽBENI VJESNIK" BRODSKO-POSAVSKE ŽUPANIJE 8/03
Javna rasprava (datum objave):	26.04.2002.		Javni uvid održan od: 03.05.2002. do: 03.06.2002.
Pečat tijela odgovornog za provođenje javne rasprave:			Odgovorna osoba za provođenje javne rasprave:  JOSIP JAKAČIĆ
Suglasnost na plan prema članku 24 Zakona o prostornom uređenju ("Narodne novine" br. 30/94, 68/98 i 61/00), broj suglasnosti klasa:	350-05/03-01/17		Datum: 30.06.2003.
Pravna osoba/tijelo koje je izradilo plan:		Pečat pravne osobe koja je izradila plan: 	Odgovorna osoba:  mr. sc. SONJA CUPEC dipl. ing. arh.
Kordinator plana:	MARTA PAUNOVIĆ dipl. ek		
Stručni tim u izradi plana:	1. MARTA PAUNOVIĆ dipl. ek. 2. ZVONIMIR TUCAKOVIĆ dipl. ing. arh. 3. VLADO SUDAR dipl. ing. grad. 4. STJEPAN STAKOR dipl. ing. kult. tehn. 5. MIRKO STRAHINIĆ dipl. ing. stroj. 6. LJUBICA MAJCAN-KORKUTOVIĆ dipl. turizm. 7. IVICA BUGARIĆ dipl. ing. grad. 8. mr. sc. RADE MANOJLOVIĆ dipl. ing. šum. 9. BRANIMIR JERKOVIĆ grad. teh. vis. 10. IVANKA JERČIĆ-LESKUR ing. arh. 11. ALEKSANDRA KNEŽEVIĆ grad. teh. vis.		
Pečat predstavničkog tijela:			Predsjednik predstavničkog tijela:  NIKOLA ŽAGAR
Istovjetnost ovog prostornog plana s izvornikom ovjerava:	Pečat nadležnog tijela:		