HR-ISPU-PP60-01759-R5-GP-1-1

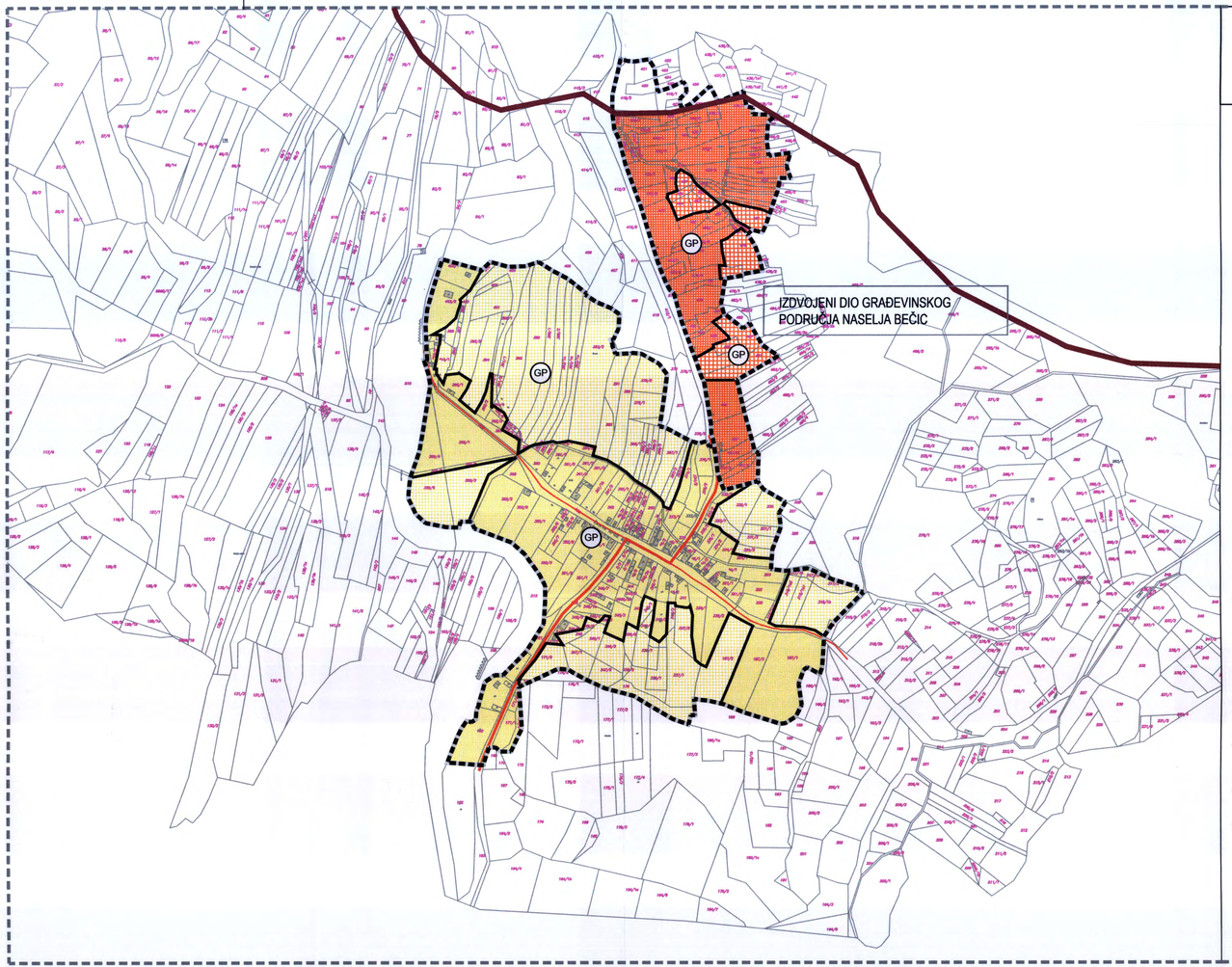


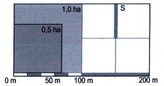


## 0. GRANICE

*0.1. TERITORIJALNE I STATISTIČKE GRANICE*

ŽUPANIJSKA GRANICA

*0.2. OSTALE GRANICE*

GRANICA GRAĐEVINSKOG PODRUČJA

GRANICA IZGRAĐENOG DIJELA GRAĐEVINSKOG PODRUČJA

## 1. RAZVOJ I UREĐENJE POVRŠINA U GRAĐEVINSKOM PODRUČJU

*1.1. GRAĐEVINSKA PODRUČJA NASELJA*

GP — IZGRAĐENI DIO GRAĐEVINSKOG PODRUČJA NASELJA

GP — NEIZGRAĐENI ALI UREĐENI DIO GRAĐEVINSKOG PODRUČJA NASELJA

GP — IZGRAĐENI IZDVOJENI DIO GRAĐEVINSKOG PODRUČJA NASELJA BEČIC

GP — NEIZGRAĐENI ALI UREĐENI IZDVOJENI DIO GRAĐEVINSKOG PODRUČJA NASELJA BEČIC

## 2. PODRUČJA POSEBNIH OGRANIČENJA U PROSTORU

*2.1. INFRASTRUKTURNI KORIDORI*

LOKALNE CESTE

ZNAČAJNIJE NERAZVRSTANE CESTE

| | |
|---|---|
| Županija:<br>Općina: | BRODSKO- POSAVSKA ŽUPANIJA<br>OPĆINA ORIOVAC |
| Naziv prostornog plana: | IV. IZMJENE I DOPUNE<br>PROSTORNOG PLANA UREĐENJA OPĆINE ORIOVAC |
| Naziv kartografskog prikaza: | **GRAĐEVINSKO PODRUČJE NASELJA Bečic I IZDVOJENI DIO GRAĐEVINSKOG PODRUČJA NASELJA BEČIC** |
| Broj kartografskog prikaza: **4.A.** | Mjerilo kartografskog prikaza: **1 : 5000** |
| Odluka o izradi plana :<br>"Službeni vjesnik" Brodsko-posavske županije br. 13/15,17/15 i 26/15 | Odluka predstavničkog tijela o donošenju plana :<br>"Službeni vjesnik" Brodsko-posavske županije br. 24/17 |
| Javna rasprava (datum objave):<br>Web stranica Ministarstva od 31.08.2017. | Javni uvid održan<br>od: 18.09.2017.<br>do: 25.09.2017. |
| Pečat tijela odgovornog za provođenje javne rasprave: | Odgovorna osoba za provođenje javne rasprave:<br>ANTUN PAVETIĆ |

Mišljenje o usklađenosti s prostornim planom županije prema članku 107. Zakona o prostornom uređenju ( "Narodne novine". br. 153/2013 ):
broj mišljenja klasa:350-02/15-01/21; Ur.broj:2178/01-26-0/4-17-13 Datum:24.11.2017.godine

| Pravna osoba/tijelo koje je izradilo plan: | Pečat pravne osobe koja je izradila plan: | Odgovorna osoba: |
|---|---|---|
| **ZAVOD ZA PROSTORNO PLANIRANJE, d.d. OSIJEK** | ZAVOD ZA PROSTORNO PLANIRANJE d.d. OSIJEK Vijenac Paje Kolarića 5a | KRUNOSLAV LIPIĆ, dipl.ing.arh. |

Odgovorni voditelj:
VANESA BUDAČ dipl.ing.arh. OVLAŠTENA ARHITEKTICA URBANISTICA A-U 180
VANESA BUDAČ dipl.ing.arh.

Stručni tim u izradi plana:
1. VANESA BUDAČ dipl.ing.arh.
2. SANDA MILAS, dipl.ing.arh.
3. KRUNOSLAV LIPIĆ, dipl.ing.arh.
4. VLADO SUDAR dipl.ing.grad.
5. STJEPAN STAKOR dipl.ing.kult.tehn.
6. IVICA BUGARIĆ dipl.ing.grad.
7. STOJAN STOJKOVIĆ,dipl.iur.
8. IVANA RADOLOVIĆ, grad.teh.vis.
9.

| Pečat predstavničkog tijela: | Predsjednik predstavničkog tijela: |
|---|---|
| | JOSIP JAGODAR, mag.edu. |
| Istovjetnost ovog prostornog plana s izvornikom ovjerava: | Pečat nadležnog tijela: |

ZAVOD ZA PROSTORNO PLANIRANJE d.d. OSIJEK
31000 OSIJEK VIJENAC PAJE KOLARIĆA 5a
TEL: 031/225-100 FAX: 031/211-855 E-MAIL: zppo@zppo.hr