

# PROSTORNI PLAN UREĐENJA OPĆINE OPRISAVCI

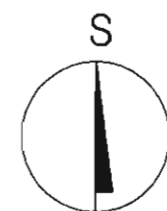

Županije: Brodsko-Posavska	
Općine: Oprisavci	
Naziv prostornog plana: <b>PROSTORNI PLAN UREĐENJA OPĆINE OPRISAVCI</b>	
Naziv kartografskog prikaza: <b>UVJETI KORIŠTENJA I ZAŠTITE PROSTORA PODRUČJA PRIMJENE POSEBNIH MJERA UREĐENJA I ZAŠTITE</b>	
Broj kartografskog prikaza: 4	Mjerilo kartografskog prikaza: 1:25000
Program mjera za uređenje stanja u prostoru: "Službeni vjesnik Brodsko-posavske županije"	Odluka općinskog vijeća općine Oprisavci o dodošenju plana: "Službeni vjesnik Brodsko-posavske županije" 15/2003.
Javna rasprava: 09. 09. 2002.	Javni uvid održan: 10. 08. - 10. 09. 2002.
Pečat tijela odgovornog za provođenje javne rasprave:	Odgovorna osoba: [Signature] / [Signature]
Suglasnost na plan prema čl. 26b. i 24 Zakona o prostornom uređenju (NN br. 30/94 i 68/98, 61/00 i 32/02):	
1. Ministarstvo kulture - Uprava za zaštitu kulturne baštine - Konzervatorski odjel u Osijeku: K. 612-06/03-10/04 ur. broj: 532-10-3/1-03-07 K.	
2. Ministarstvo poljoprivrede i šumarstva ur. broj: K.	
3. Ured državne uprave u Brodsko-posavskoj županiji, služba za prostorno uređenje, zaštitu okoliša, građevinstvo i imovinsko pravne poslove: K. 350-05/03-01/38 ur. broj: 2178-01-03-01-03-2	
URBANISTIČKI ZAVOD GRADA ZAGREBA d.o.o. Pečat odgovorne osobe: [Signature]	ZAGREB, Britanski trg 12 Odgovorna osoba: [Signature] Ljiljana Štanić dipl. ing. arh.
Koordinator plana: [Signature]	Zoran Hebar dipl. ing. arh. Ovlasten arhitekt Urbanistički zavod grada Zagreba d.o.o. - Zagreb
Stručni tim u izradi plana:	1. Zoran Hebar dipl. ing. arh. 2. Marija Štrković dipl. ing. geod. 3. Miroslav Čučić grad. teh.
Pečat predstavništva: [Signature]	Prečelnik općinskog vijeća: MILO ALAČ [Signature]
Istovjetnost ovog prostornog plana s izvornikom potvrđena:	Pečat nadležnog tijela: [Signature]

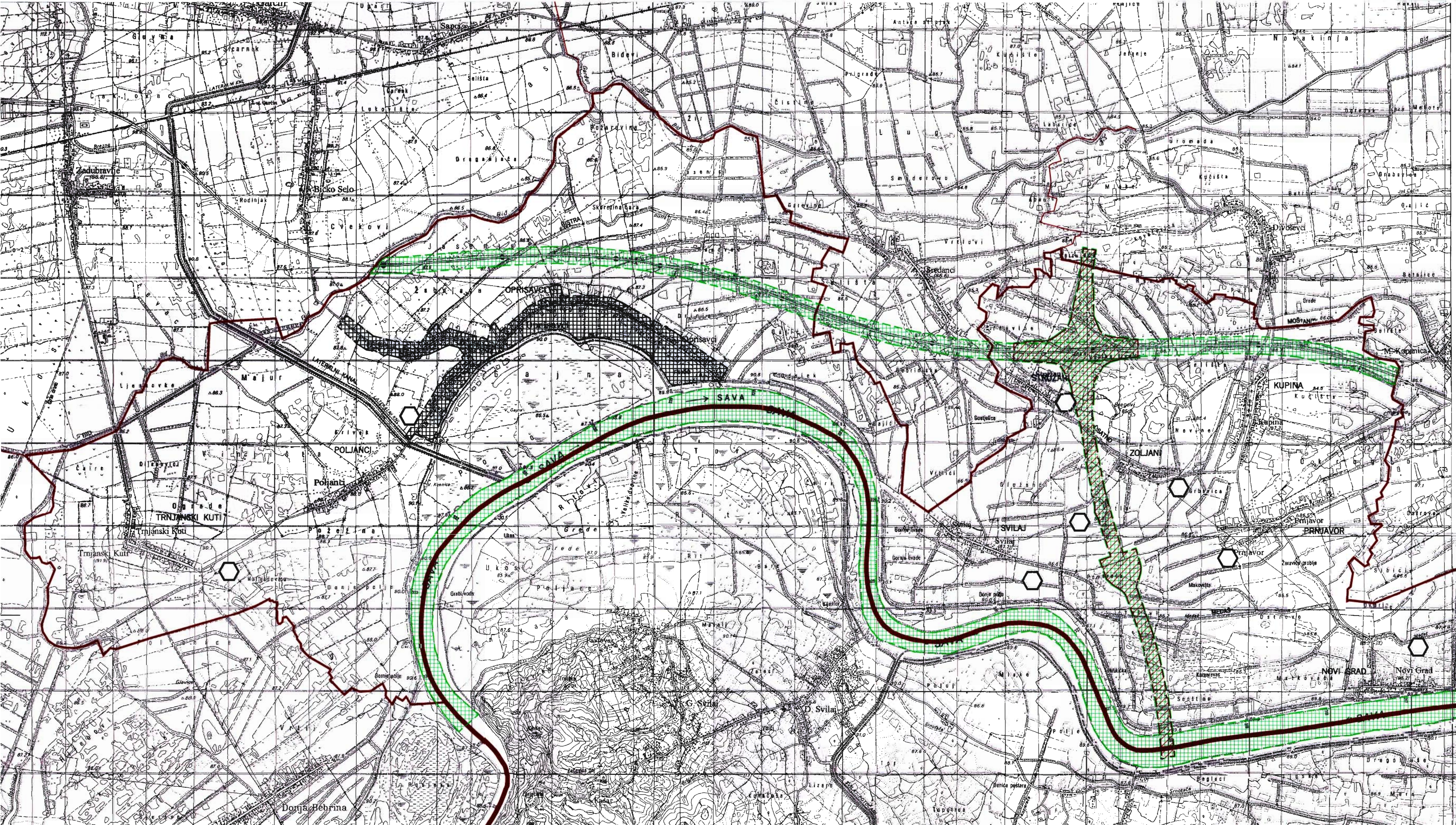

- državna granica
- općinska granica
- UREĐENJE ZEMLJIŠTA**
- oblikovanje zemljišta uz infrastrukturne građevine
- ZAŠTITA POSEBNIH VRIJEDNOSTI I OBLIJEŽJA**
- napušteno odlagalište otpada
- PODRUČJA I DIELOVI PRIMJENE PLANSKIH MJERA ZAŠTITE**
- obuhvat obavezne izrade prostornog plana
- zahvat potrebne provedbe procjene uticaja na okoliš