

REPUBLIKA HRVATSKA  
BRODSKO - POSAVSKA ŽUPANIJA  
OPĆINA OPRISAVCI

CPA CENTAR ZA PROSTORNO UREĐENJE I ARHITEKTURU D.O.O.

III. IZMJENE I DOPUNE  
PROSTORNOG PLANA UREĐENJA  
OPĆINE OPRISAVCI

1. KORIŠTENJE I NAMJENA  
POVRŠINA

TUMAČ ZNAKOVA

GRANICE

- DRŽAVNA GRANICA
- OPĆINSKA GRANICA
- GRANICA NASELJA

POVRŠINE ZA RAZVOJ I UREĐENJE

RAZVOJ I UREĐENJE POVRŠINA NASELJA

- IZGRAĐENI DIO GRAĐEVINSKOG PODRUČJA
- NEIZGRAĐENI, UREĐENI DIO GRAĐEVINSKOG PODRUČJA
- GROBLJE

RAZVOJ I UREĐENJE POVRŠINA IZVAN NASELJA

- IZGRAĐENI DIO GOSPODARSKE - PROIZVODNO - POSLOVNE NAMJENE
- NEIZGRAĐENI, UREĐENI DIO GOSPODARSKE - PROIZVODNO - POSLOVNE NAMJENE
- NEIZGRAĐENI, NEUREĐENI DIO GOSPODARSKE - PROIZVODNO - POSLOVNE NAMJENE
- IZGRAĐENI DIO SPORTSKO - REKREACIJSKE NAMJENE
- GROBLJE
- POLJOPRIVREDNO TLO ISKLJUČIVO OSNOVNE NAMJENE

- OSOBITO VRIJEDNO OBRADIVO TLO
- VRIJEDNO OBRADIVO TLO
- OSTALA OBRADIVA TLA

- GOSPODARSKA ŠUMA
- OSTALO POLJOPRIVREDNO TLO, ŠUME I ŠUMSKO ZEMLJIŠTE

VODNE POVRŠINE

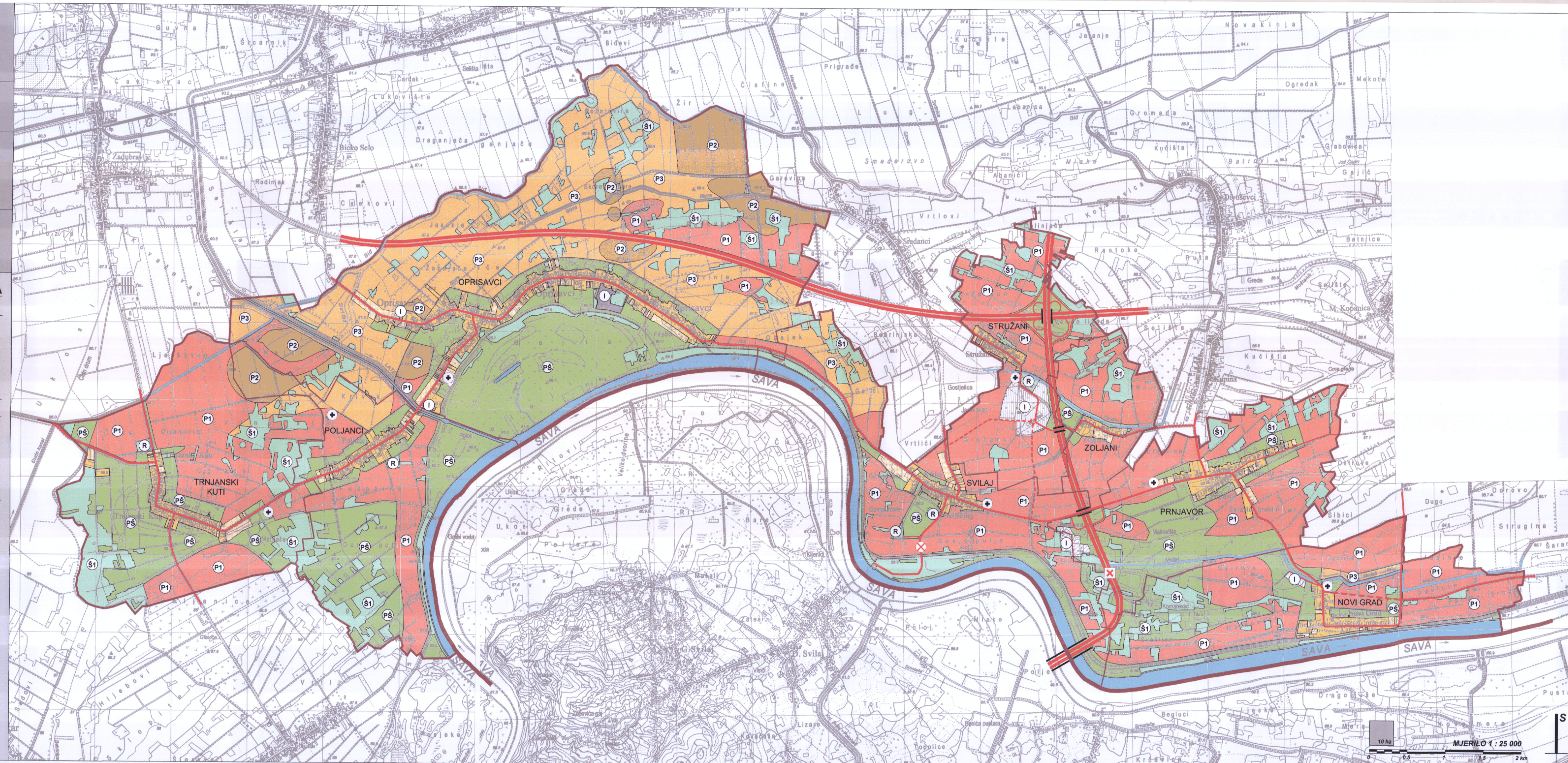

postojeće planirano

- INFRASTRUKTURNI SUSTAVI (CESTOVNI PROMET)
- AUTOCESTA
  - ŽUPANIJSKA CESTA
  - LOKALNA CESTA
  - OSTALE CESTE
  - MOST / VIJADUKT
  - STALNI GRANIČNI CESTOVNI PRIJELAZ
  - OSTALI PRIJELAZI

BRODSKO - POSAVSKA ŽUPANIJA  
OPĆINA OPRISAVCI

III. IZMJENE I DOPUNE  
PROSTORNOG PLANA UREĐENJA OPĆINE OPRISAVCI

1. KORIŠTENJE I NAMJENA POVRŠINA

Broj kartografskog prikaza: 1. Mjerilo kartografskog prikaza: 1:25000

Odluka Općinskog vijeća Općine Oprisavci o Izradi III. izmjena i dopuna PPUO Oprisavci: "Službeni vjesnik" Brodsko-posavske županije, broj 24/18 Odluka Općinskog vijeća Općine Oprisavci o donošenju III. izmjena i dopuna PPUO Oprisavci: "Službeni vjesnik" Brodsko-posavske županije, broj 5/20

Javna rasprava objavljena je: 08. prosinca 2019. godine Javni uvid održan: od 09. do 23. prosinca 2019. godine

Pečat tijela odgovornog za provođenje javne rasprave: Odgovorna osoba za provođenje javne rasprave:



Pejo Kovačević

Mišljenje na plan: JAVNA USTANOVA ZAVOD ZA PROSTORNO UREĐENJE BRODSKO-POSAVSKE ŽUPANIJE mišljenje klasa: 350-02/19-01/5, urbroj: 2178/01-26-02-20-13 od 24. veljače 2020. godine (prema članku 107. stavak 2. Zakona o prostornom uređenju, NN 153/13, 65/17, 114/18, 39/19 i 98/19) Pravna osoba koja je izradila plan:

CPA CENTAR ZA PROSTORNO UREĐENJE I ARHITEKTURU d.o.o.

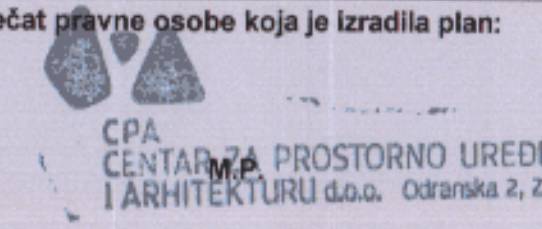

Odgovorna osoba:

Tomislav Dolečki, dipl.ing.arh.

Pečat odgovorne voditeljice izrade plana:

Odgovorna voditeljica izrade Nacrta prijedloga III. izmjena i dopuna PPUO Oprisavci:

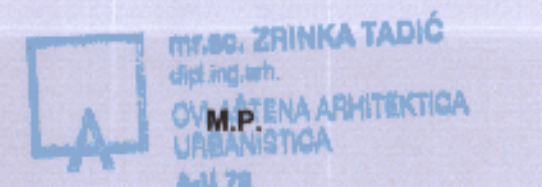

m.sc. Zrinka Tadić, dipl.ing.arh. ovlaštena arhitekta urbanistica

Stručni tim CPA d.o.o. u izradi plana: 1. m.sc. Zrinka Tadić, dipl.ing.arh. 2. Tomislav Dolečki, dipl.ing.arh. 3. Neda Kaminski - Kirš, dipl.ing.arh. 4. Dora Dolečki Glasinović, dipl.ing.arh.

Suradnja u izradi Plana: 1. Igor Grubičić, dipl.ing.grad. 2. Barbara Vajdić, dipl.oec. 3. Josip Štetičić, dipl.iur.

Pečat Općinskog vijeća Općine Oprisavci:

Predsjednik Općinskog vijeća Općine Oprisavci:



Mijo Uremović

Istovjetnost ovog prostornog plana s izvornikom ovjerava: Pečat nadležnog tijela:

(ime, prezime, potpis)

M.P.

10 ha MJERILO 1 : 25 000

