

# IZMJENE I DOPUNE PROSTORNOG PLANA UREĐENJA OPĆINE OKUČANI

## 2. KORIŠTENJE I NAMJENA POVRŠINA

Mjerilo: 1 : 25 000  
Broj ugovora: 03/2008.

- GRANICE**
- OBUHVAAT PROSTORNOG PLANA (GRANICA OPĆINE)
  - GRANICA NASELJA
- POVRŠINE ZA RAZVOJ I UREĐENJE**
- RAZVOJ I UREĐENJE POVRŠINA NASELJA**
- IZGRAĐENI DIO GRAĐEVINSKOG PODRUČJA
  - NEIZGRAĐENI DIO GRAĐEVINSKOG PODRUČJA
- RAZVOJ I UREĐENJE POVRŠINA IZVAN NASELJA**
- GOSPODARSKA NAMJENA**
- PROIZVODNA (PRETEŽNO INDUSTRIJSKA - I1, PRETEŽNO ZANATSKA - I2)
  - POVRŠINE ZA ISKORIŠTAVANJE MINERALNIH SIROVINA (E1-OSTALO)
  - POSLOVNA NAMJENA (PRETEŽNO USLUGA - K1, PRETEŽNO TRGOVAČKA - K2, KOMUNALNO SERVISA - K3)
- POLIOPRIVREDNO TLO ISKLJUČIVO OSNOVNE NAMJENE**
- OSOBITO VRUJEDNO ORBAĐIVO TLO (P1)
  - VRUJEDNO ORBAĐIVO TLO (P2)
  - OSTALA ORBAĐIVA TLA (P3)
- ŠUMA ISKLJUČIVO OSNOVNE NAMJENE**
- GOSPODARSKA ŠUMA (S1)
  - SUMA POSEBNE NAMJENE (S3)
  - OSTALO POLJOPRIVREDNO TLO, ŠUME I ŠUMSKO ZEMLJIŠTE (PS)
- VODNE POVRŠINE**
- RIBNJAK (H)
  - AKUMULACIJA (AP)
  - OTERETNI KANAL
  - POVRŠINE INFRASTRUKTURNIH SUSTAVA (IS)
  - GROBLJE
  - ODLAGALIŠTE OTPADA (inertni otpad - OI)
- PROMET**
- CESTOVNI PROMET**
- PROMETNE POVRŠINE**
- CESTOVNE PROMETNICE - post.
  - CESTOVNE PROMETNICE - plan. (koridor za istraživanje)
  - CESTOVNE GRAĐEVINE - MOST - post.
  - CESTOVNE GRAĐEVINE - MOST - plan.
- ŽELJEZNIČKI PROMET**
- ŽELJEZNIČKA PRUGA
  - CESTOVNI PRUELAZ U DVULJE RAZINE-plan.
- ZRAČNI PROMET**
- HELIDROM (lokacija za istraživanje)

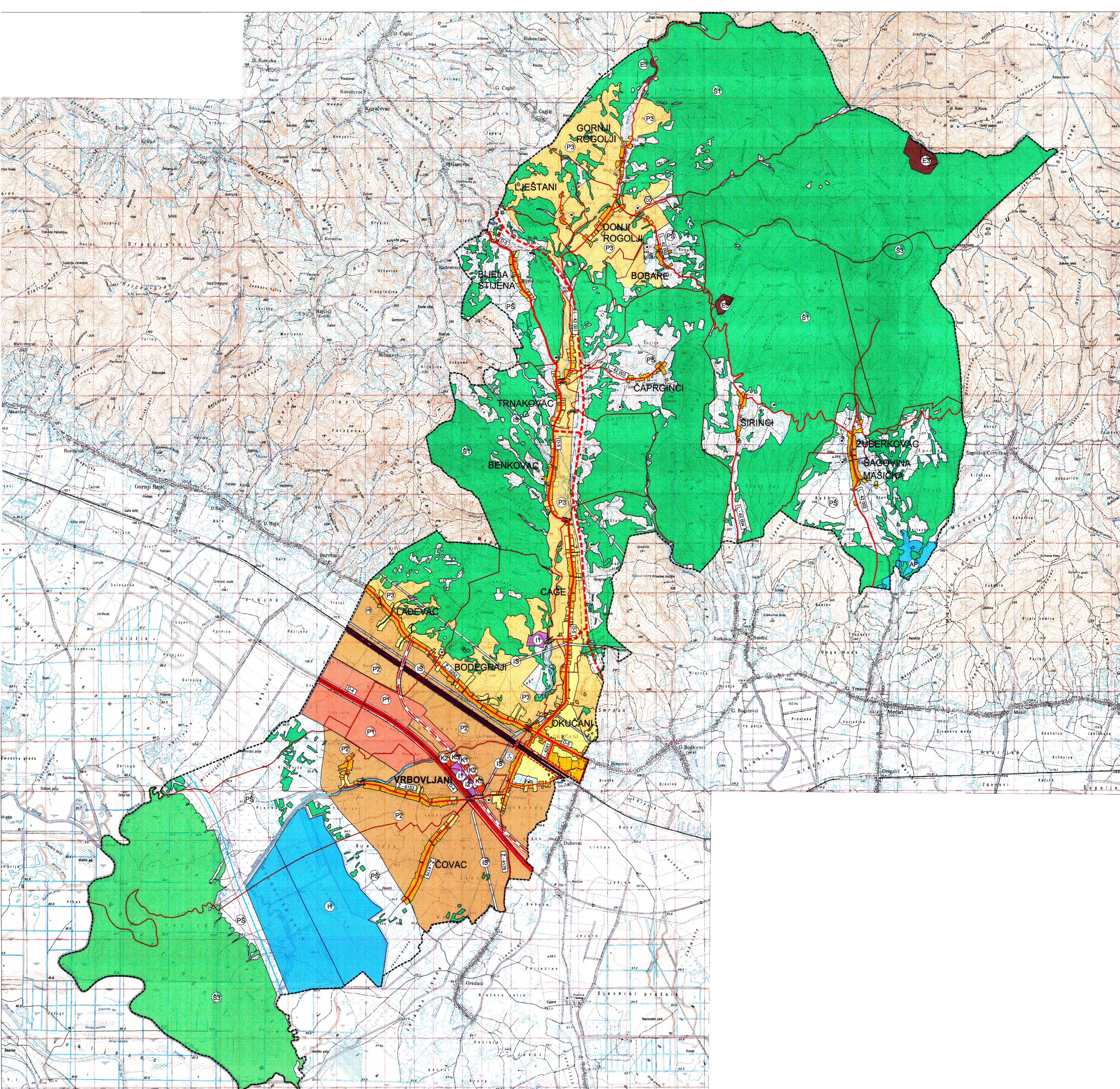

Županija: BRODSKO-POSavsKA ŽUPANIJA Općina: OKUČANI	
Naziv prostornog plana: IZMJENE I DOPUNE PROSTORNOG PLANA UREĐENJA OPĆINE OKUČANI	
Naziv kartografskog prikaza: KORIŠTENJE I NAMJENA POVRŠINA	
Broj kartografskog prikaza: 2.	Mjerilo kartografskog prikaza: 1 : 25 000
Odluka o izradi plana: "IZLUŽENI GLAVNI BRODSKO-POSavsKI ŽUPANIJE" br. 1558.	Odluka predstavničkog tijela o donošenju plana: "IZLUŽENI GLAVNI BRODSKO-POSavsKI ŽUPANIJE" br. 2008.
Javna rasprava: POSavsKA HROVINSKA ŽUPANIJA, 02.12.11.2008.	Odluka predstavničkog tijela o donošenju plana: POSavsKA HROVINSKA ŽUPANIJA, 02.12.11.2008.
Pečat tijela odgovorno za provođenje javne rasprave:	Odluka predstavničkog tijela o donošenju plana:
SUGLASNOST NA PLAN PREMA 19. ČL. ZAKONA O PROSTORNOJ UREĐENJU ("Narodne novine" br. 76/07.) broj suglasnosti klasa: 350-05/09-01/5 Datum: 19.03.2009.	
Prava osoba/tijelo koje je izradilo plan: <b>ZAVOD ZA PROSTORNO PLANIRANJE, d.d. OSJJEK</b>	Prava osoba/tijelo koje je izradilo plan: <b>ZAVOD ZA PROSTORNO PLANIRANJE, d.d. OSJJEK</b> O S J J E Vijeće: Pejo Kolarić: 5k MDL: 300625
Odlučujući voditelj:	Odlučujući voditelj:
Štoviše im u izradi plana:	Štoviše im u izradi plana:
1. ZVONIMIR TUČAKOVIĆ, dipl. ing. arh. 2. VLADO SUŠIĆ, dipl. ing. grad. 3. MIROSLAV STANIĆ, dipl. ing. arh. 4. STJEPAN STANKOVIĆ, dipl. ing. arh. 5. IVICA BLAGOVIĆ, dipl. ing. grad. 6. ZDRAVKO OREŠKOVIĆ, dipl. ing. arh. 7. STOJAN STOJKOVIĆ, dipl. ing. arh.	8. dr. sc. STIPAN PEŠAVIN, dipl. oec. 9. IVANA RADOLČIĆ, grad. teh. sv. 10. 11. 12. 13. 14.
Pečat predstavničkog tijela:	Pečat predstavničkog tijela:
Istovjetnost ovog prostornog plana i izdavanja:	Pečat nadležnog tijela: