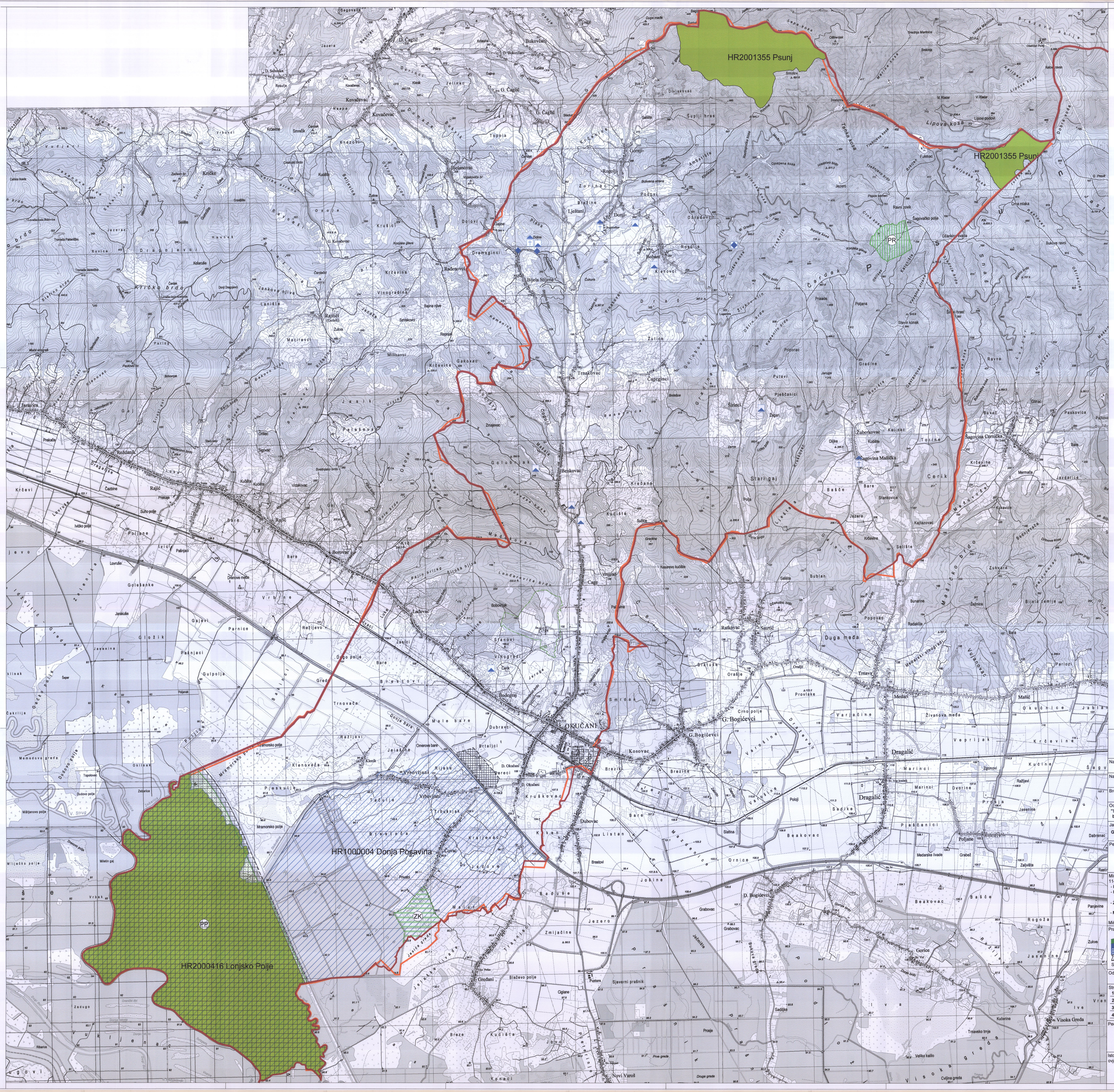

GRANICE

ADMINISTRATIVNE I STATISTIČKE GRANICE

- GRANICA ŽUPANIJE
- GRANICA OPĆINE
- STARA GRANICA OPĆINE

UVJETI KORIŠTENJA

ZAŠTIĆENA PODRUČJA

postojeće planirano

- PP — PARK PRIRODE LONJSKO POLJE
- PR — POSEBNI REZERVAT ŠUMSKE VEGETACIJE MUŠKI BUNAR
- ZK — ZAŠTIĆENI KRAJOLIK MRAMORSKO POLJE (zaštita planirana PP BPŽ)

EKOLOŠKA MREŽA NATURA 2000

postojeće planirano

- HR2000416 Lonjsko Polje, HR2001355 Psunj — PODRUČJA PREMA DIREKTIVI O STANIŠTIMA
- HR1000004 Donja Posavina — PODRUČJA PREMA DIREKTIVI O PTICAMA

ARHEOLOŠKA BAŠTINA

postojeće planirano

- ARHEOLOŠKI POJEDINAČNI OBJEKT - KOPNENI

POVIJESNI SKLOP I GRAĐEVINA

postojeće planirano

- SAKRALNA GRAĐEVINA

MEMORIJALNA BAŠTINA

postojeće planirano

- MEMORIJALNA I POVIJESNA BAŠTINA
- SPOMEN OBJEKT

PODRUČJA PRIMJENE POSEBNIH MJERA UREĐENJA I ZAŠTITE

PODRUČJA PRIMJENE PLANSKIH MJERA ZAŠTITE

postojeće planirano

- 1 2 3 — OBUHVAT PPPPO PP LONJSKO POLJE
  OBUHVAT VAŽEĆIH PLANOVA NIŽE RAZINE
  (1 - UPU "Proizvodno-poslovna zona" Okučani;
  2 - DPU dijela radne zone u Okučanima;
  3 - planirani UPU)
- NEPOSREDNA PROVEDBA PP BPŽ

HR-ISPU-PPGO-02992-R04-ZP-1-1

REPUBLIKA HRVATSKA

BRODSKO-POSAVSKA ŽUPANIJA

OPĆINA OKUČANI

Naziv prostornog plana:
3. IZMJENE I DOPUNE PROSTORNOG PLANA UREĐENJA OPĆINE OKUČANI

Naziv kartografskog prikaza:
UVJETI KORIŠTENJA I ZAŠTITE PROSTORA I

Broj kartografskog prikaza: **3.1.**	Mjerilo kartografskog prikaza: **1:25000**
Odluka o izradi Izmjena i dopuna Plana: **"Službeni vjesnik Brodsko-posavske županije", br. 19/22. od 15.6.2022. godine**	Odluka predstavničkog tijela o donošenju Plana: **"Službeni vjesnik Brodsko-posavske županije", br. 29/24. od 9.9.2024. godine**
Javna rasprava: **Glas Slavonije, 25.6.2024.**	Javni uvid održan od: **1.7.2024.** do: **15.7.2024.**
Pečat tijela odgovornog za provođenje javne rasprave:	Odgovorna osoba za provođenje javne rasprave: **Marina Đurjević, dipl. iur., pročelnica**

Mišljenja na Plan prema čl. 101. Zakona o prostornom uređenju ("Narodne novine", br. 153/13., 65/17., 114/18., 39/19., 98/19., 167/23.)
- **HAKOM** (Klasa: 350-05/22-01/255, Urbroj: 376-05-3-24-04 od 03.07.2024. od 3.7.2024.)
- **HŽ Infrastruktura, Sektor za razvoj, pripremu i provedbu investicija EU fondova** (Broj i znak: 4618/24. 1.3.1 / N.M od 3.7.2024.)
- **Županijska uprava za ceste Brodsko-posavske županije** (Klasa: 340-01/24-01/110, Urbroj: 2178-1-38-02/2-24-2 od 27.6.2024 od 5.7.2024.)
- **Ministarstvo kulture i medija, Konzervatorski odjel u Slavonskom Brodu** (Klasa: 612-08/24-10/0291, Urbroj: 532-05-02-03/4-24-4 od 8.7.2024.)

Mišljenje na Plan prema čl. 107. Zakona o prostornom uređenju nije potrebno sukladno čl. 107. st. 4. Zakona

Pravna osoba koja je izradila Plan: BRODSKO POSAVSKA ŽUPANIJA ZAVOD ZA PROSTORNO UREĐENJE Slavonski Brod, Trg pobjede 26a	Pečat pravne osobe koja je izradila Plan:	Odgovorna osoba: **Matej Badrov, mag. ing. aedif.**

Odgovorni voditelj izrade Plana:
Blaženka Veselinović, dipl. ing. arh.

Stručni tim u izradi Plana:

1. Blaženka Veselinović, dipl. ing. arh.	**5. Ivan Rajković, dipl. iur.**
2. Matej Badrov, mag. ing. aedif.	**6. Zdravko Sandak, grad. tehn.**
3. Veronika Galović, mag. ing. arch.	**7. prof. dr. sc. Marinko Stojkov, dipl. ing. el.**
4. Dominik Miščančuk, mag. geogr.	**8.**

Pečat predstavničkog tijela:	Predsjednik predstavničkog tijela: **Ivica Pivac**
Istovjetnost ovog prostornog plana s izvornikom ovjerava:	Pečat nadležnog tijela: