

PROSTORNI PLAN UREĐENJA OPĆINE DONJI ANDRIJEVCI

LIST 1

KORIŠTENJE I NAMJENA POVRŠINA

AF

0 100m 500m 1000m 2000m 3000m

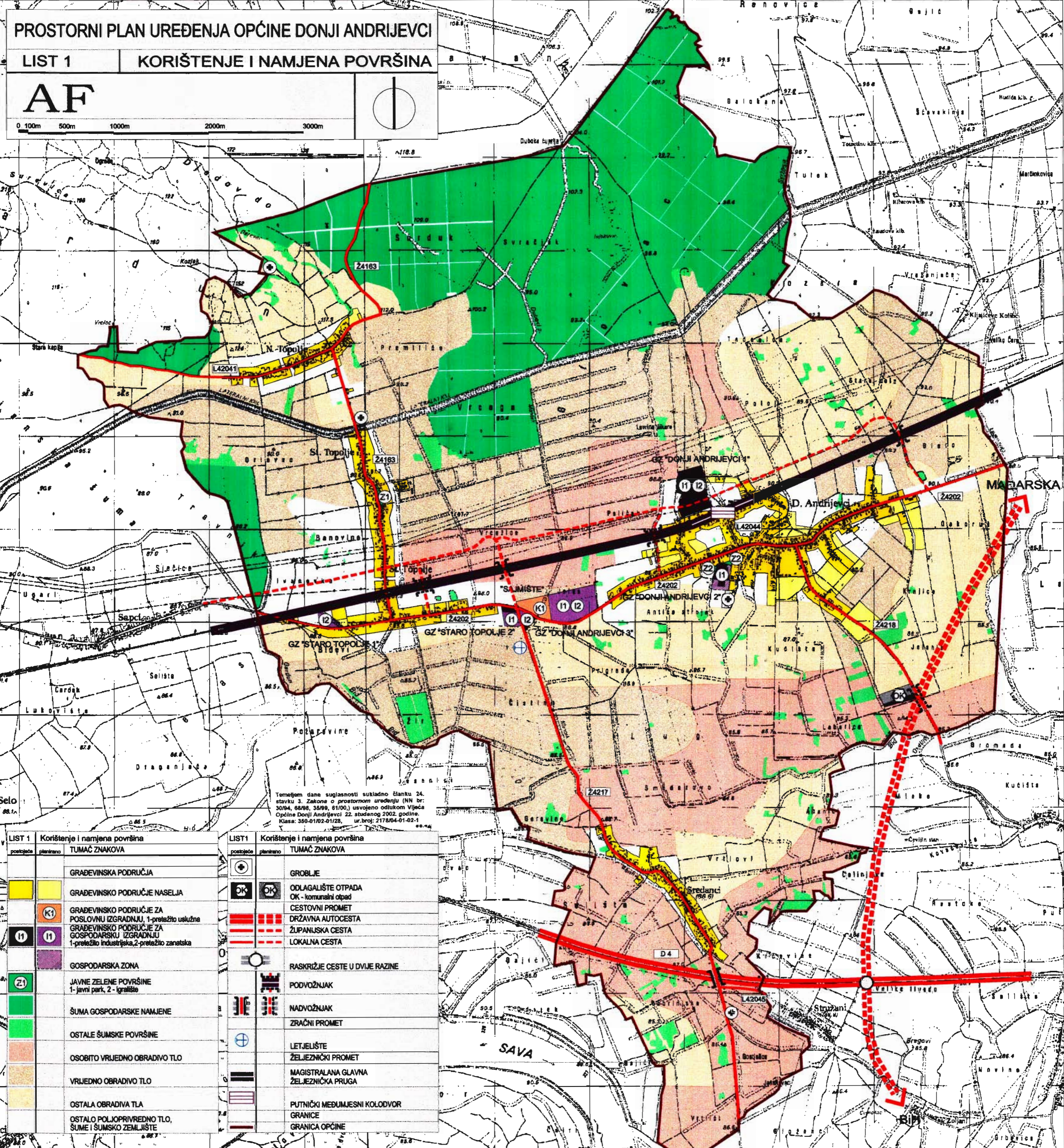

Temeljem dane suglasnosti sukladno članku 24. stavku 3. Zakona o prostornom uređenju (NN br: 30/04, 68/06, 35/09, 61/09) usvojeno odlukom Vijeća Općine Donji Andrijevci 22. studenog 2002. godine. Klasa: 350-01/02-01/28, ur.broj: 2178/04-01-02-1

LIST 1	Korištenje i namjena površina	TUMAČ ZNAKOVA
	GRADEVINSKA PODRUČJA	
	GRADEVINSKO PODRUČJE NASELJA	
	GRADEVINSKO PODRUČJE ZA POSLOVNU IZGRADNJU, 1-pretežito uslužna	
	GRADEVINSKO PODRUČJE ZA GOSPODARSKU IZGRADNJU 1-pretežito industrijska, 2-pretežito zanatska	
	GOSPODARSKA ZONA	
	JAVNE ZELENE POVRŠINE 1-javni park, 2-igralište	
	ŠUMA GOSPODARSKE NAMJENE	
	OSTALE ŠUMSKE POVRŠINE	
	OSOBITO VRJEDNO OBRADIVO TLO	
	VRJEDNO OBRADIVO TLO	
	OSTALA OBRADIVA TLA	
	OSTALO POLJOPRIVREDNO TLO, ŠUME I ŠUMSKO ZEMLJIŠTE	

LIST 1	Korištenje i namjena površina	TUMAČ ZNAKOVA
	GROBLJE	
	ODLAGALIŠTE OTPADA OK - komunalni otpad	
	CESTOVNI PROMET	
	DRŽAVNA AUTOCESTA	
	ŽUPANJSKA CESTA	
	LOKALNA CESTA	
	RASKRIŽJE CESTE U DVIJE RAZINE	
	PODOŽNJAK	
	NADVOŽNJAK	
	ZRAČNI PROMET	
	LETJELIŠTE	
	ŽELJEZNIČKI PROMET	
	MAGISTRALNA GLAVNA ŽELJEZNIČKA PRUGA	
	PUTNIČKI MEĐUMJESNI KOLODVOR	
	GRANICE	
	GRANICA OPĆINE	

Zupanija: BRODSKO-POSAVSKA	Općina: DONJI ANDRIJEVCI	Program mjera za unapređenje stanja u prostoru (sukladno glasku):	Odluka predstavničkog tijela o donošenju plana (sukladno glasku):
Naziv prostornog plana: PROSTORNI PLAN UREĐENJA OPĆINE DONJI ANDRIJEVCI	Naziv kartografskog prikaza: KORIŠTENJE I NAMJENA POVRŠINA	Službeni vjesnik Brodsko-posavske žup. 1/97	Zaključak Poglavarstva, 30. siječnja, 28.12.00.
Broj kartografskog prikaza: 1:25000	Mjerna kartografskog prikaza: 1:25000	Datum raspisa i datum: 30.12.02	Datum održavanja: 28.12.02.
Prva osoba / tijelo koje je izradilo plan: Općinsko tijelo u Zagrebu, Arhitektonski fakultet ZAVOD ZA URBANIZAM I PROSTORNO PLANIRANJE	Odgovorna osoba:	Podat tijelo odgovorno za javnu raspravu:	Odgovorna osoba za provođenje javne rasprave:
Koordinator plana i glavni planar: Prof. dr. sc. Oleg Grgurević, dipl.ing. arh.	Stiglaost na predstavničko tijelo: 28.12.02.	broj suglasnosti: 350-01/02-01/28	datum: 28.12.02.
Stručni tim u izradi plana: 1. Prof. dr. sc. Oleg Grgurević, dipl.ing. arh., dipl.ing. sum. 2. Soraja Pelejek, dipl.ing. arh. 3. Petra Števin, dipl.ing. arh. 4. Darja Malešić, dipl.ing. arh.	5. Asist. Zlatko Karač, dipl.ing. arh. 6. Annelisa Denich, dipl. agr. 7. Martina Lulić, dipl.ing. arh. 8. asist. Krunoslav Šmit, dipl.ing. arh.	Podat predstavničkog tijela: Klasa: 350-01/02-01/28, ur.broj: 2178/04-01-02-1	Istovjetnost ovog plana sa izvornikom ovjersava: