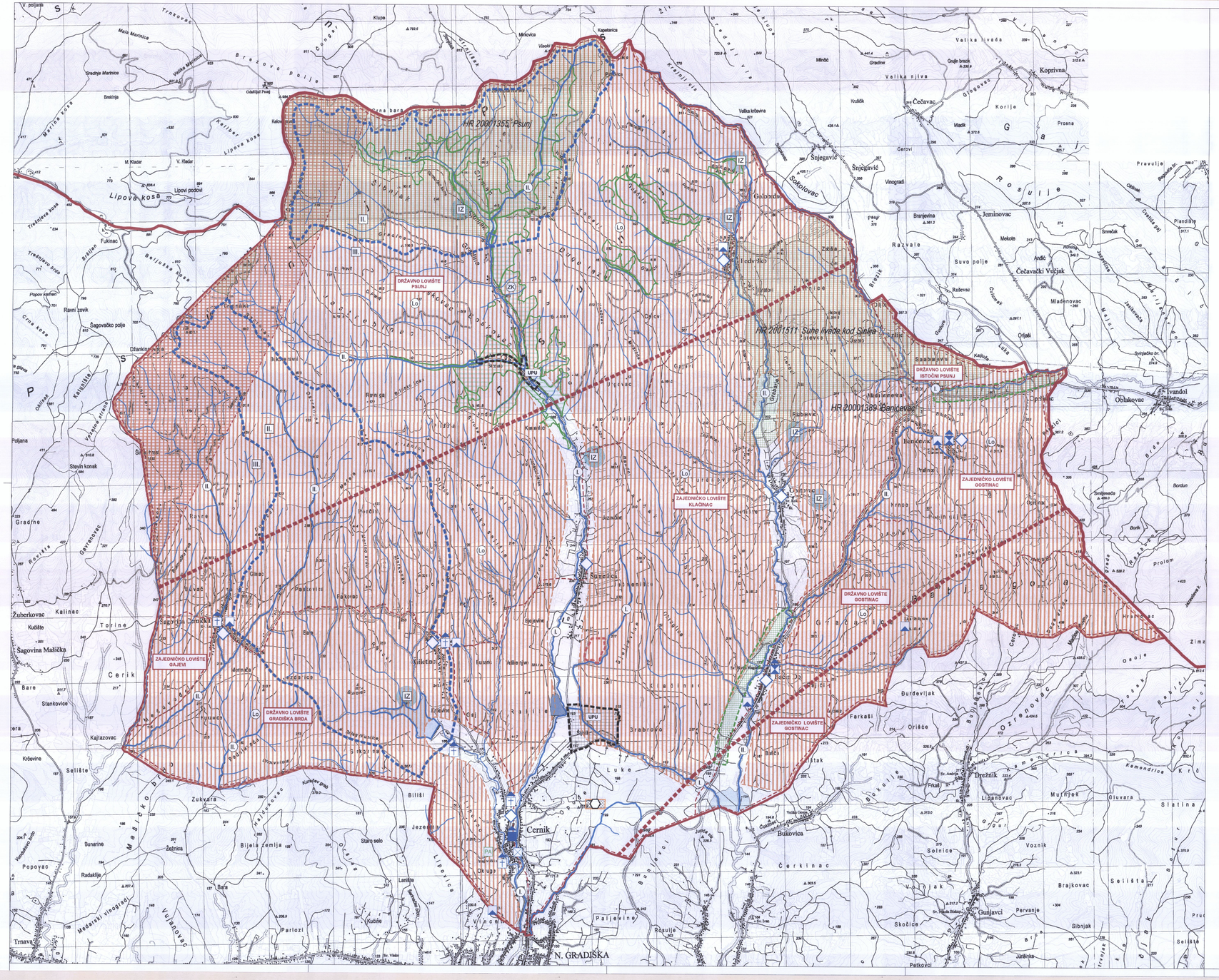

GRANICE

TERITORIJALNE I STATISTIČKE GRANICE

- ŽUPANIJSKA GRANICA
- OPĆINSKA / GRADSKA GRANICA

ZAŠTIĆENI DIJELOVI PRIRODE

postojeće / planirano

- ZK — ZNAČAJNI KRAJOLIK
- PA — SPOMENIK PARKOVNE ARHITEKTURE
- PODRUČJA ZNAČAJNA ZA OČUVANJE VRSTA I STANIŠNIH TIPOVA (POVS)

ARHEOLOŠKA BAŠTINA

- ARHEOLOŠKI POJEDINAČNI LOKALITET - KOPNENI

POVIJESNA GRADITELJSKA CJELINA

- SEOSKA NASELJA

POVIJESNI SKLOP I GRAĐEVINA

- GRADITELJSKI SKLOP
- CIVILNA GRAĐEVINA
- SAKRALNA GRAĐEVINA

ETNOLOŠKA BAŠTINA

- ETNOLOŠKA GRAĐEVINA

PODRUČJA POSEBNIH OGRANIČENJA U KORIŠTENJU TLO

- PODRUČJE NAJVEĆEG INTENZITETA POTRESA (VII I VIŠI STUPANJ MCS LJESTVICE)
- SEIZMOTEKTONSKI AKTIVNO PODRUČJE
- PRETEŽITO NESTABILNA PODRUČJA
- LOVIŠTE I UZGAJALIŠTE DIVLJAČI

VODE I MORE

- VODOZAŠTITNO PODRUČJE
- VODOTOK (I, II, KATEGORIJA)
- BUJIČARI

SANACIJA

- NAPUŠTENO ODLAGALIŠTE OTPADA

PODRUČJA PRIMJENE PLANSKIH MJERA ZAŠTITE

- OBUHVAT OBVEZNE IZRADE URBANISTIČKOG PLANA UREĐENJA ZA ZONE URBANE PREOBRAZBE I NEUREĐENOG GRAĐ.PODRUČJA
- UVJETI PROVEDBE ZAHVATA U PROSTORU S DETALJNOŠĆU U UPU-u
- OBUHVAT VAŽEĆEG UPU-a
- ZAHVAT POTREBNE PROVEDBE PROCJENE UTJECAJA NA OKOLIŠ

HR-ISPU-PPGO-00469-R06-ZP-1-1

REPUBLIKA HRVATSKA
BRODSKO-POSAVSKA ŽUPANIJA
OPĆINA CERNIK

Naziv prostornog plana :
5.IZMJENE I DOPUNE PROSTORNOG PLANA UREĐENJA OPĆINE CERNIK

Naziv kartografskog prikaza :
UVJETI KORIŠTENJA I ZAŠTITE PROSTORA

Broj kartografskog prikaza :	Mjerilo kartografskog prikaza :
3.0.	**1:25000**

Odluka o izradi Izmjena i dopuna PPUO :	Odluka predstavničkog tijela o donošenju plana (službeno glasilo):
"Službeni glasnik Općine Cernik" ; 3/1/21.	**"Sl. glasnik Općine Cernik" 03/2022. od 18.02.2022.**
Javna rasprava/objava: **Glas Slavonije 03.01.2022.**	Javni uvid održan od : **10.01.2022.** do : **17.01.2022.**
Pečat tijela odgovornog za provođenje javne rasprave :	Odgovorna osoba za provođenje javne rasprave : **Vitomir Žakić, dipl.ing.agr.** (ime,prezime i potpis)

Mišljenje na plan prema čl.101 Zakona o prostornom uređenju("N.N."153/13,65/17,114/18,39/19 i 98/19):

- **HOPS**, Hrvatski operator prijenosnog sustava, Područje Osijek, Služba za upravljanje Vukovarska cesta 217, 31000 Osijek; KLASA: 700/22-16/01; URBROJ: 3-002-001-02/IP-03; od 11.01.2022.
- **HAKOM** d.d. Zagreb; KLASA: 350-05/21-01/145; URBROJ: 376-05-3-22-05; od 11.01.2022.

Mišljenje na plan prema čl.107 Zakona o prostornom uređenju-ne izdaje se.

Pravna osoba /tijelo koje je izradilo plan:	Pečat pravne osobe koja je izradila plan:	Odgovorna osoba :
BRODSKO POSAVSKA ŽUPANIJA ZAVOD ZA PROSTORNO UREĐENJE Slavonski Brod, Trg pobjede 26A		**Matej Badrov,mag.ing.aedif.** (ime, prezime i potpis)

Odgovorni voditelj izrade plana :
Blaženka Veselinović, dipl.ing.arh.

Stručni tim u izradi plana :

1. **Blaženka Veselinović, dipl.ing.arh.**
2. **Matej Badrov, mag.ing.aedif.**
3. **Veronika Galović, mag.ing.arch.**
4. **Dominik Miščančuk, mag.geogr.**
5. **Zdravko Sandak, građ.tehn.**
6. **Ivan Rajković, dipl.iur.**

Pečat predstavničkog tijela :	Predsjednik predstavničkog tijela **Hrvoje Žakić, dipl.ing.šum.** (ime,prezime i potpis)
Istovjetnost ovog prostornog plana s izvornikom ovjerava : (ime,prezime i potpis)	Pečat nadležnog tijela :