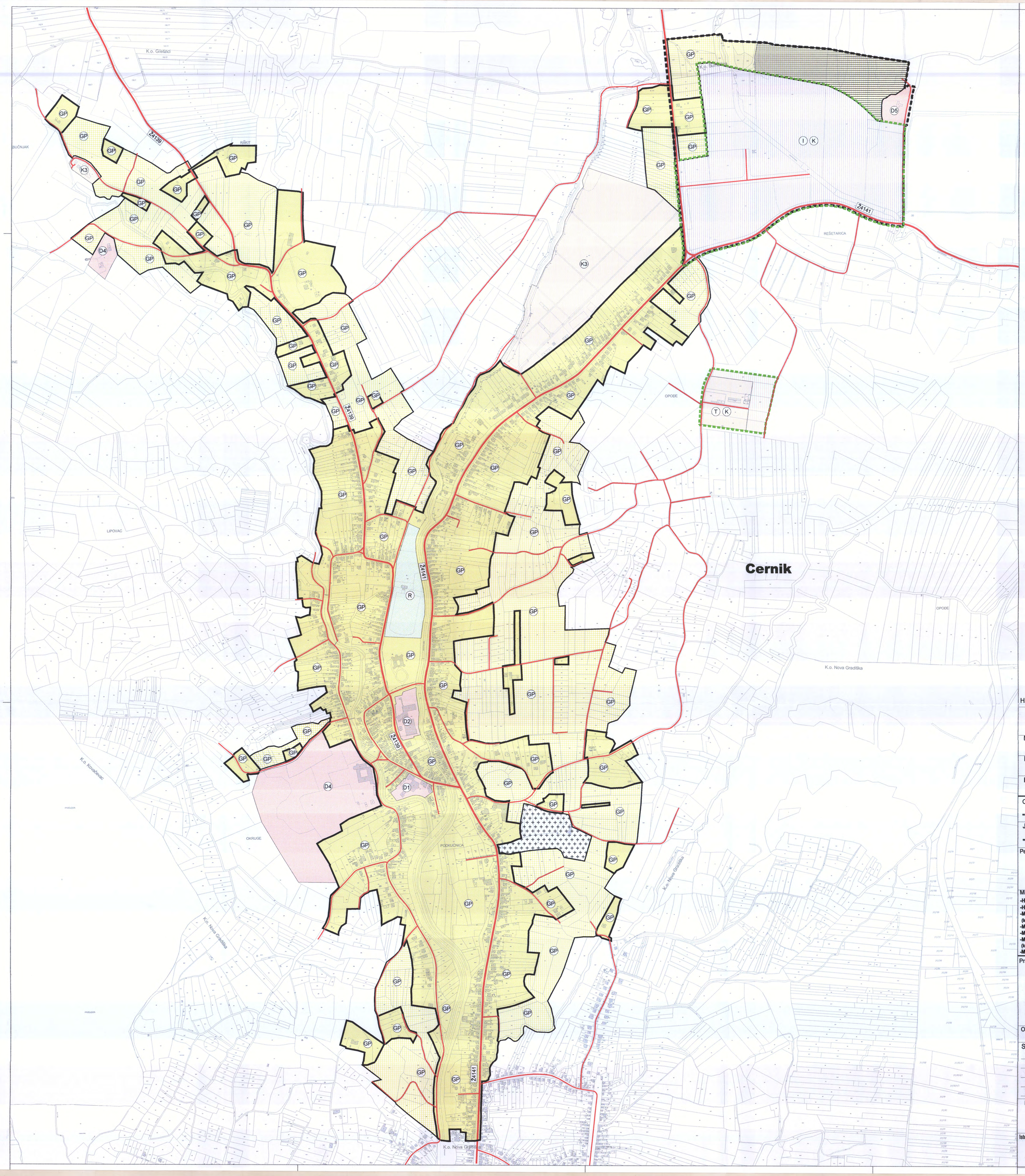

RAZVOJ I UREĐENJE PROSTORA / POVRŠINA NASELJA

izgrađeno / neizgrađeno / uređeno

- GRAĐEVINSKO PODRUČJE NASELJA
- NEIZGRAĐENI NEUREĐENI DIO GRAĐEVINSKOG PODRUČJA
- DRUŠTVENA I JAVNA NAMJENA D1-uprava,vatrogasci,pošta; D2-škola,dječji vrtić; D4-vjerski sadržaj; D5-lovački dom
- GOSPODARSKA NAMJENA - KOMUNALNO-SERVISNA
- ŠPORTSKO REKREACIJSKA NAMJENA
- GROBLJE

IZDVOJENO GRAĐEVINSKO PODRUČJE IZVAN NASELJA

- GRANICA GRAĐ.PODRUČJA IZVAN NASELJA

postojeće / planirano

- GOSPODARSKO-PROIZVODNA NAMJENA
- GOSPODARSKA NAMJENA - POSLOVNA, TURISTIČKA

PROMET

CESTOVNI PROMET

postojeće / planirano

- Ž4139 Ž4141 ŽUPANIJSKA CESTA
- OSTALE ULICE

PODRUČJA I DIJELOVI PRIMJENE PLANSKIH MJERA ZAŠTITE

- URBANISTIČKI PLAN UREĐENJA (UPU)-(Sl.glasnik Općine Cernik 04/07)

1 ha S

0 20m 40m 100m 200m

HR-ISPU-PPGO-07935-R05-GP-1-3

REPUBLIKA HRVATSKA
BRODSKO-POSAVSKA ŽUPANIJA
OPĆINA CERNIK

Naziv prostornog plana :
4.IZMJENE I DOPUNE PROSTORNOG PLANA UREĐENJA OPĆINE CERNIK

Naziv kartografskog prikaza :
GRAĐEVINSKA PODRUČJA NASELJA- Cernik

Broj kartografskog prikaza : **4.3.**	Mjerilo kartografskog prikaza : **1:5000**
Odluka o izradi Izmjena i dopuna PPUO : **"Sl.glasnik Općine Cernik"; 02/16.**	Odluka predstavničkog tijela o donošenju plana (službeno glasilo): **"Sl.glasnik Općine Cernik"; 07/17.**
Javna rasprava/objava: **"Posavska Hrvatska", 14.07.2017.g.**	Javni uvid održan od : **24.07.2017.** do : **07.08.2017.**
Pečat tijela odgovornog za provođenje javne rasprave :	Odgovorna osoba za provođenje javne rasprave : **Vitomir Žakić, dipl.ing.agr.** (ime,prezime i potpis)

Mišljenje na plan prema čl.101 i 107 Zakona o prostornom uređenju("N.N."153/13):
-HAKOM (kl.:350-05/16-01/60;urbroj:376-10-17-7; od 04.08.2017.g)
-HEP Operator distributivnog sustava,Pogon Nova Gradiška (broj i znak:401001/4852/17/LŠ/DŠ; od 17.07.2017.god)
-Ministarstvo obrane,Uprava za materijalne resurse,Sektor za vojnu infrastrukturu (kl.:350-02/17-01/188;urbroj:512M3-620201-17-2; od 26.07.2017.g)
-Ministarstvo unutarnjih poslova,PU Brodsko-posavska (broj:511-11-04-8/4-5041/1-17;od 12.07.2017.g.)
-Ministarstvo poljoprivrede (kl.:350-02/17-01/526; urbroj:525-11/0602-17-2, od 25.09.2017.g.)
-Ministarstvo kulture,Uprava za zaštitu kulturne baštine,Konzervatorski odjel u Sl.Brodu (kl.:612-08/16-10/0067;urbroj:532-04-02-06/5-17-9, od 02.10.2017.g.)
-Ministarstvo poljoprivrede (kl.:350-02/17-01/521; urbroj:525-07/0800-17-4, od 06.11.2017.g.)

Pravna osoba /tijelo koje je izradilo plan: BRODSKO POSAVSKA ŽUPANIJA ZAVOD ZA PROSTORNO UREĐENJE Slavonski Brod, Trg pobjede bb	Pečat pravne osobe koja je izradila plan: JAVNA USTANOVA ZAVOD ZA PROSTORNO UREĐENJE BRODSKO-POSAVSKE ŽUPANIJE 1	Odgovorna osoba : BLAŽENKA VESELINOVIĆ dipl.ing.arh. OVLAŠTENA ARHITEKTICA I URBANISTICA A-U 89 **Blaženka Veselinović,d.i.a.** (ime,prezime i potpis)

Odgovorni voditelj izrade plana : **Blaženka Veselinović, dipl.ing.arh.**

Stručni tim u izradi plana :

1. **Blaženka Veselinović, dipl.ing.arh.**	6.
2. **Matej Badrov, mag.ing.aedif.**	7.
3. **Zdravko Sandak, građ.tehn.**	8.
4. **Reza Brajković, arh. tehn.**	9.
5. **Ivan Rajković, dipl.iur.**	

Pečat predstavničkog tijela :	Predsjednik predstavničkog tijela : **Hrvoje Žakić, dipl.ing.šum.** (ime,prezime i potpis)
Istovjetnost ovog prostornog plana s izvornikom ovjerava : (ime,prezime i potpis)	Pečat nadležnog tijela :