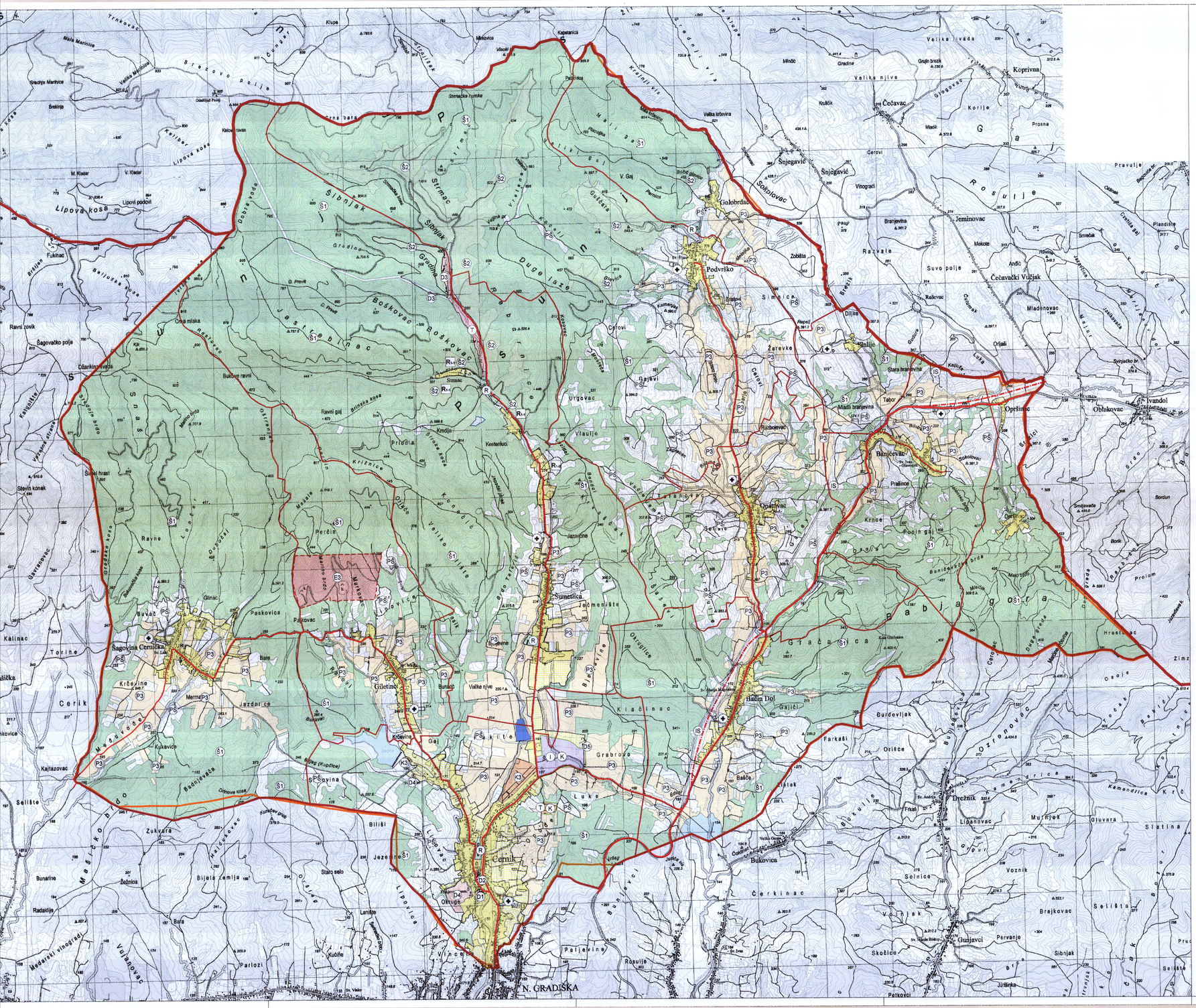

GRANICE

TERITORIJALNE I STATISTIČKE GRANICE

- ŽUPANIJSKA GRANICA
- NOVA OPĆINSKA / GRADSKA GRANICA
- STARA OPĆINSKA / GRADSKA GRANICA
- GRANICA NASELJA

PROSTORI / POVRŠINE ZA RAZVOJ I UREĐENJE

1.A. GRAĐEVINSKO PODRUČJE NASELJA, IZDVOJENI DIO GRAĐ.PODRUČJA NASELJA

izgrađeno neizgrađeno

- GRAĐEVINSKA PODRUČJA NASELJA
- K3 — GOSPODARSKA NAMJENA (K3-komunalno-servisna)
- D — JAVNA I DRUŠTVENA NAMJENA (D1-uprava,vatrogasci,pošta; D2-škola,dječji vrtić; D3-zdravstvena namjena; D4-vjerski sadržaj; D5-lovački dom)
- T — UGOSTITELJSKO TURISTIČKA NAMJENA
- R — ŠPORTSKO REKREACIJSKA NAMJENA
- GROBLJE

1.B. IZDVOJENO GRAĐEVINSKO PODRUČJE IZVAN NASELJA

- GRANICA GRAĐ.PODRUČJA IZVAN NASELJA
- I — GOSPODARSKO-PRIZVODNA NAMJENA
- K — GOSPODARSKA NAMJENA POSLOVNA;TURISTIČKA

2. POVRŠINE ZA RAZVOJ I UREĐENJE IZVAN GRAĐEVINSKOG PODRUČJA

- P3 — OSTALA OBRADIVA TLA
- S1 — ŠUMA GOSPODARSKE NAMJENE
- S2 — ZAŠTITNA ŠUMA
- PŠ — OSTALO POLJOPRIVREDNO TLO, ŠUME I ŠUMSKO ZEMLJIŠTE
- VODNE POVRŠINE
- RIBNJAK
- IS — POVRŠINE INFRASTRUKTURNIH SUSTAVA
- E3 — ISTRAŽNI PROSTOR MINERALNE SIROVINE
- R1-R2 — ZONA ŠPORTA I REKREACIJE NA OTVORENOM

PROMET

CESTOVNI PROMET

postojeće planirano

- DRŽAVNA CESTA - AUTOCESTA
- OSTALE DRŽAVNE CESTE
- ŽUPANIJSKE CESTE
- LOKALNA CESTA
- KORIDOR ZA ISTRAŽIVANJE

HR-ISPU-PPGO-00469-R05-KN-1-1

REPUBLIKA HRVATSKA
BRODSKO-POSAVSKA ŽUPANIJA
OPĆINA CERNIK

Naziv prostornog plana :
4.IZMJENE I DOPUNE PROSTORNOG PLANA UREĐENJA OPĆ

Naziv kartografskog prikaza :
Korištenje i namjena površina-POVRŠINE ZA RAZVOJ I UR

Broj kartografskog prikaza : **1.1.**	Mjerilo kartografskog prika **1:25**
Odluka o izradi Izmjena i dopuna PPUO : **"Sl.glasnik Općine Cernik"; 02/16.**	Odluka predstavničkog tijel (službeno glasilo): **"Sl.glasnik Općine Cernik**
Javna rasprava/objava: **"Posavska Hrvatska", 14.07.2017.g.**	Javni uvid održan od : **24.07.2017.** do : **07.08.2017.**
Pečat tijela odgovornog za provođenje javne rasprave :	Odgovorna osoba za provo **Vitomir Žakić, dipl.in** (ime,prezime i p

Mišljenje na plan prema čl.101 i 107 Zakona o prostornom uređenju("N.N."153/13):
-**HAKOM** (kl.:**350-05/16-01/60**;urbroj:**376-10-17-7**; od **04.08.2017.g**)
-**HEP Operator distributivnog sustava,Pogon Nova Gradiška** (broj i znak:**401001/14852/17A.6/0**
-**Ministarstvo obrane,Uprava za materijalne resurse,Sektor za vojnu infrastrukturu** (kl.:**350-02/17-01/188**;urbroj:**512/M3-020201-17-2**; od **28.07.2017.g**)
-**Ministarstvo unutarnjih poslova,PU Brodsko-posavska** (broj:**511-11-04-3/4-5041/1-17**;od **12.07**
-**Ministarstvo poljoprivrede** (kl.:**350-02/17-01/520**; urbroj:**525-11/0902-17-2**, od **25.09.2017.g.**)
-**Ministarstvo kulture,Uprava za zaštitu kulturne baštine,Konzervatorski odjel u Sl.Brodu** (kl.:**612-08/16-10/0067**;urbroj:**532-04-02-06/5-17-9**, od **02.10.2017.g.**)
-**Ministarstvo poljoprivrede** (kl.:**350-02/17-01/521**; urbroj:**525-07/0800-17-4**, od **06.11.2017.g.**)

Pravna osoba čijelo koje je izradilo plan: BRODSKO POSAVSKA ŽUPANIJA ZAVOD ZA PROSTORNO UREĐENJE Slavonski Brod, Trg pobjede bb

Pečat pravne osoba koja je izradila plan: Odg **Bla**

Odgovorni voditelj izrade plana : **Blaženka Veselinović, dipl.ing.arh.**

Stručni tim u izradi plana :

1. **Blaženka Veselinović, dipl.ing.arh.**	6.
2. **Matej Badrov, mag.ing.aedif.**	7.
3. **Zdravko Sandak, grad.tehn.**	8.
4. **Reza Brajković, arh. tehn.**	9.
5. **Ivan Rajković, dipl.iur.**	

Pečat predstavničkog tijela :	Predsjednik predstavničkog tijel **Hrvoje Žakić, dipl.ing.šum.** (ime,prezime i potpis)
Istovjetnost ovog prostornog plana s izvornikom ovjerava : (ime,prezime i potpis)	Pečat nadležnog tijela :