

**IZMJENE I DOPUNE  
GENERALNOG URBANISTIČKOG PLANA  
GRADA SLAVONSKOG BRODA**

TUMAČ ZNAKOVA	
GRANICE	
	GRANICA GUP-A
	DRŽAVNA I ŽUPANIJSKA GRANICA
LIST 4.1. Područja posebnih uvjeta korištenja - Graditeljska baština	
	TUMAČ ZNAKOVA
GRADITELJSKA BAŠTINA	
	MEĐUNARODNI ZNAČAJ - SVJETSKA BAŠTINA
ARHEOLOŠKA BAŠTINA	
	ARHEOLOŠKO PODRUČJE
POVIJESNA GRADITELJSKA CJELINA	
	GRADSKA NASELJA, ZONA A
	GRADSKA NASELJA, ZONA B
	GRADSKA NASELJA, ZONA E
	GRADSKA NASELJA, PLANSKA ZAŠTITA
POVIJESNI SKLOP I GRADEVINA	
	GRADITELJSKI SKLOP
	CIVILNA GRADEVINA
	SAKRALNA GRADEVINA
MEMORIJALNA BAŠTINA	
	MEMORIJALNO I POVJESNO PODRUČJE
	SPOMEN OBJEKT
	GROBLJE

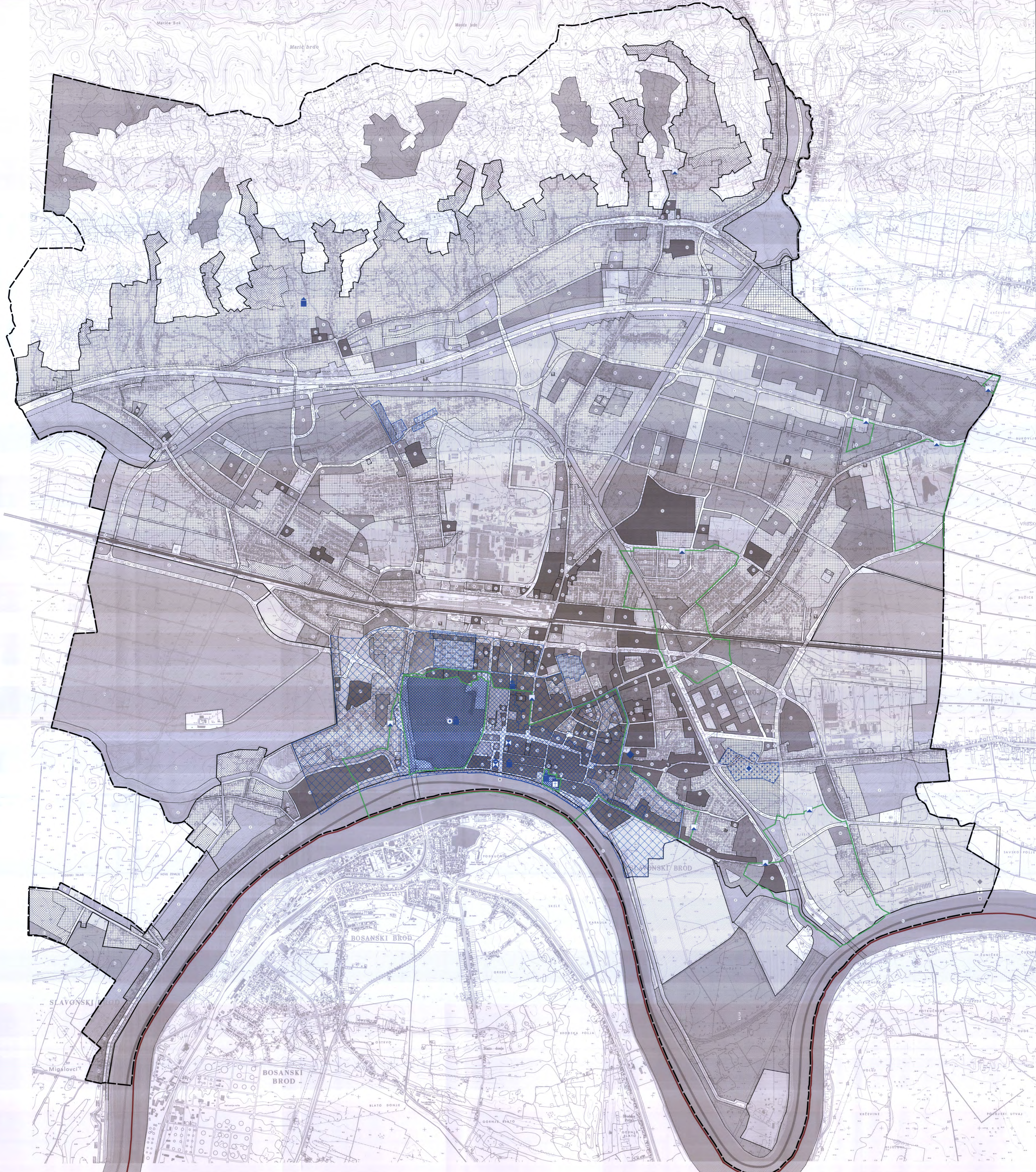

HR-ISPU-GUPM - 03/047 - R03-ZP-1-3

**IZMJENE I DOPUNE GENERALNOG URBANISTIČKOG PLANA GRADA SLAVONSKOG BRODA**

Naziv kartografskog prikaza:  
**4.1. Područja posebnih uvjeta korištenja - Graditeljska baština**

0 100 500 1000m  
**MJ. 1 : 10 000**

Odluka o izradi Izmjena i dopuna Generalnog urbanističkog plana Grada Slavonki Brod  
Službeni vjesnik Brodsko - posavske županije 19/08  
Javna rasprava (datum objave):  
Glas Slavonije 29. srpnja 2015. godine i Posavske frontike 31. prosinca 2015. godine  
Pečat tijela odgovornog za javnu raspravu:

Odluka predstavničkog tijela o donošenju plana (službeno glasilo):  
Službeni glasnik Grada Slavonki Brod broj 01/16  
Javni uvid držan:  
od: 06. kolovoza 2015. do: 04. rujna 2015.  
Odgovorna osoba za provođenje javne rasprave:  
Damir Klaić, dipl.ing.grad.

Pravna osoba / tijelo koje je izradilo plan:  
**URBANISTIČKI INSTITUT HRVATSKE d.o.o. ZAGREB**  
Zagreb, Frane Petrića 4

Pečat pravne osobe / tijela koje je izradilo plan:

Odgovorna osoba:  
mr.sc. Ninoslav Dusper, dipl.ing.arh.

Odgovorni voditelj izrade nacrtu prijedloga plana:  
Lidija Škec, dipl.ing.arh. do veljače 2014. godine  
mr.sc. Ninoslav Dusper, dipl.ing.arh. od ožujka 2014. godine

Stručni tim u izradi plana:  
Dunja Očvalić, dipl.ing.arh.  
Lidija Škec, dipl.ing.arh.  
Petra Igrc, dipl.ing.arh.  
Nikola Andrić, mag.ing.grad.

Dean Vučić, ing.geod.  
Mladen Kardum, ing.grad.  
Damir Blažević, dipl.ing.arh.

Pečat predstavničkog tijela:  
Predsjednik predstavničkog tijela:

Istovjetnost ovog plana sa izvornikom potvrđava:  
Pečat nadležnog tijela:

(ime, prezime i potpis)