

**IZMJENE I DOPUNE  
GENERALNOG URBANISTIČKOG PLANA  
GRADA SLAVONSKOG BRODA**

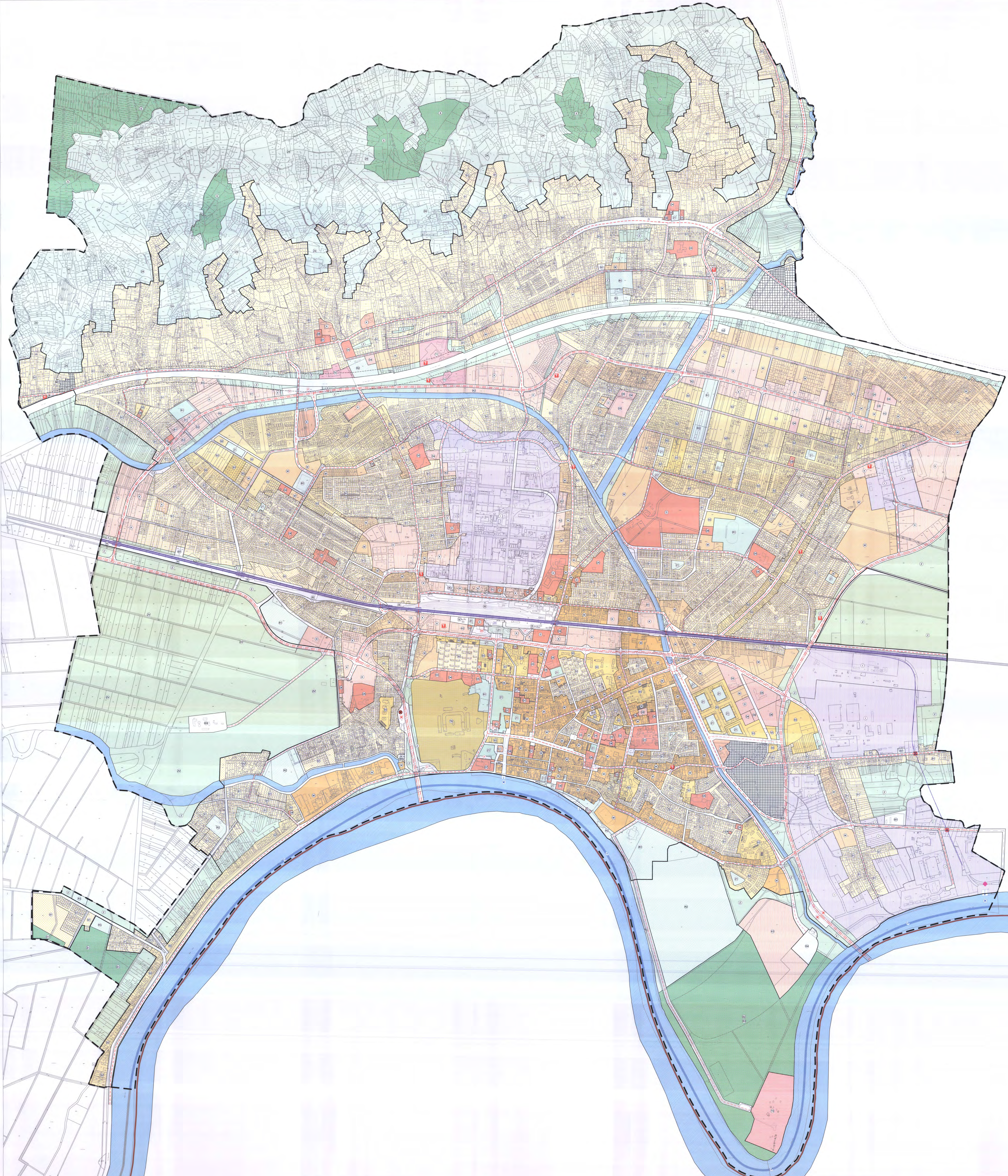

**TUMAČ ZNAKOVA**

GRANICE	
	GRANICA GUP-A
	DRŽAVNA I ŽUPANIJSKA GRANICA
	GRANICA GRADEVINSKOG PODRUČJA GRADA
	GRANICA IZDVOJENOG GRADEVINSKOG PODRUČJA IZVAN NASELJA

LIST 1.1. Namjena i korištenje prostora

**TUMAČ ZNAKOVA**

**RAZVOJ I UREĐENJE NASELJA**

	STAMBENA NAMJENA - S1-obiteljske kuće, S2-niska stambena izgradnja, S3-višestambena izgradnja
	STAMBENA NAMJENA - SV-zona sanacije degradiranog područja dijela vodoccrpilišta
	MJEŠOVITA NAMJENA
	JAVNA I DRUŠTVENA NAMJENA D1-uprava, D2-objavna, D3-zdravstvena, D4-predškola, D5-škola, D6-zdravstveni i sportski objekti, D7-auditorij, D8-tereta, D9-sportski objekti
	GOSPODARSKA NAMJENA - PROIZVODNA
	GOSPODARSKA NAMJENA - POSLOVNA K1-privatna usluga, K2-privatno poslovno područje, K3-privatno komunalno-uslužna, K4-poslovna svrh namjena
	GOSPODARSKA NAMJENA -UGOSTITELJSKO TURISTIČKA
	TVRĐAVA BROD
	SPORTSKO-REKREACIJSKA NAMJENA R1-s poslovnim prostorima i prostorima u funkciji korištenja, R2-s poslovnim izgradnjama u funkciji korištenja, R3-bez gradnje građevina
	JAVNE ZELENE POVRŠINE Z1-javni park, Z4-krasobrazno zelenilo
	ZAŠTITNE ZELENE POVRŠINE Z-zaklone zelene površine, ZV-zona zaštite vodoccrpilišta
	POSEBNI PROSTORI I ČESTICE INFRASTRUKTURE S1-električna, S2-energetski objekti, S3-energetski objekti, S4-odložna opadnih voda, S5-poslovna infrastrukturnih sustava svrh namjena
	GROBLJE
	ŠUMA S1-gospodarska šuma, S2-zaštitna šuma
	VODNE POVRŠINE

**CESTOVNI PROMET**

	DRŽAVNA AUTOCESTA
	GLAVNE GRADSKÉ ULICE
	GRADSKA AVENIJA
	SABIRNE ULICE
	OSTALE ULICE
	MOGUĆI ILI ALTERNATIVNI KORIDOR CESTA
	GRANICA KORIDORA GLAVNIH CESTA
	GRANICA KORIDORA OSTALIH CESTA
	CESTOVNI PRIJELAZ U DVIJE RAZINE / MOST
	STALNI GRANIČNI CESTOVNI PRIJELAZ
	PLANIRANI GRANIČNI CESTOVNI PRIJELAZ ZA POGRANIČNI PRIJELAZ
	AUTOBUSNI KOLODVOR
	JAVNO PARKIRALIŠTE ILI GARAJA
	BENZINSKA POSTAJA
	PODRUČJE GRANIČNOG PRIJELAZA lokacija u istraživanju

**ŽELJEZNIČKI PROMET**

	MAGISTRALNA GLAVNA ŽELJEZNIČKA PRUGA
	ŽELJEZNIČKI KOLODVOR
	ŽELJEZNIČKI PRIJELAZ U DVIJE RAZINE
	CESTOVNI PRIJELAZ U JEDNOJ RAZINI
	ŽELJEZNIČKA PRUGA ZA POSEBAN PROMET

**INTEGRALNI TRANSPORT**

	ROBNO TRANSPORTNO SREDIŠTE
--	----------------------------

**RJEČNI PROMET**

	MEĐUNARODNI PLOVNI PUT IV. plovne klase
	RJEČNO PRISTANIŠTE ZA MALA PLOVILA I PUTOVIČKE BRODOVE
	PLANIRANA DRŽAVNA RJEČNA LUKA I PRISTANIŠTE
	GRANIČNI RJEČNI PRIJELAZ II. KATEGORIJE

HR-ISPUGUP-03964-REG-141-1-1

**IZMJENE I DOPUNE GENERALNOG URBANISTIČKOG PLANA GRADA SLAVONSKOG BRODA**

Naziv kartografskog prikaza:  
**1.1. Korištenje i namjena prostora**

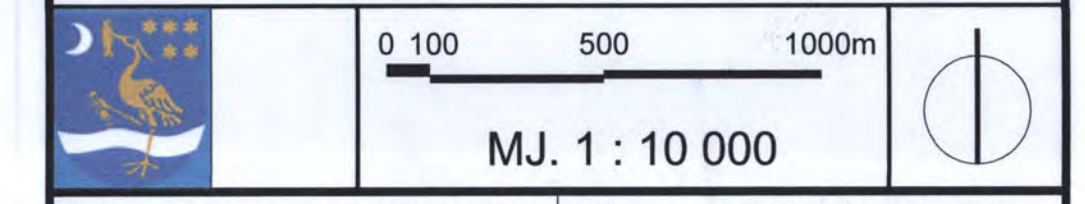

Odluka o izradi Izmjena i dopuna Generalnog urbanističkog plana Grada Slavonski Brod  
Zustavljen 1908  
Javna rasprava (datum objave):  
Glas Slavonije 29. srpnja 2015. godine i Posavska Hrvatska 31. srpnja 2015. godine  
Pečat tijela odgovornog za javnu raspravu:

Odluka predstavničkog tijela o donošenju plana (službeno glasilo):  
Službeni glasnik Grada Slavonskog Broda broj 0116  
Javni uvid održan od 06. kolovoza 2015. do 04. rujna 2015.  
Odgovorna osoba za provođenje javne rasprave:

Damir Klaić, dipl.ing.grad.

Pravna osoba / tijelo koje je izradilo plan:  
**URBANISTIČKI INSTITUT HRVATSKE d.o.o. ZAGREB**  
Zagreb, Frane Petrića 4

Pečat pravne osobe / tijela koje je izradilo plan:

Odgovorna osoba:  
mr.sc. Ninoslav Dusper, dipl.ing.arh.

Odgovorni voditelj izrade nacrtu prijedloga plana:  
Lidija Škec, dipl.ing.arh. do veljače 2014. godine  
mr.sc. Ninoslav Dusper, dipl.ing.arh. od ožujka 2014. godine

Stručni tim u izradi plana:  
Dunja Ožvald, dipl.ing.arh.  
Lidija Škec, dipl.ing.arh.  
Petra Šprc, dipl.ing.arh.  
Nikola Adrović, mag.ing.aedf.

Dean Vučić, ing.geod.  
Mladen Karđum, ing.grad.  
Damir Blazević, dipl.ing.arh.

Pečat predstavničkog tijela:

Predsjednik predstavničkog tijela:

Istovjetnost ovog plana sa izvornikom potvrđava:  
(ime, prezime i potpis)

Pečat nadležnog tijela: