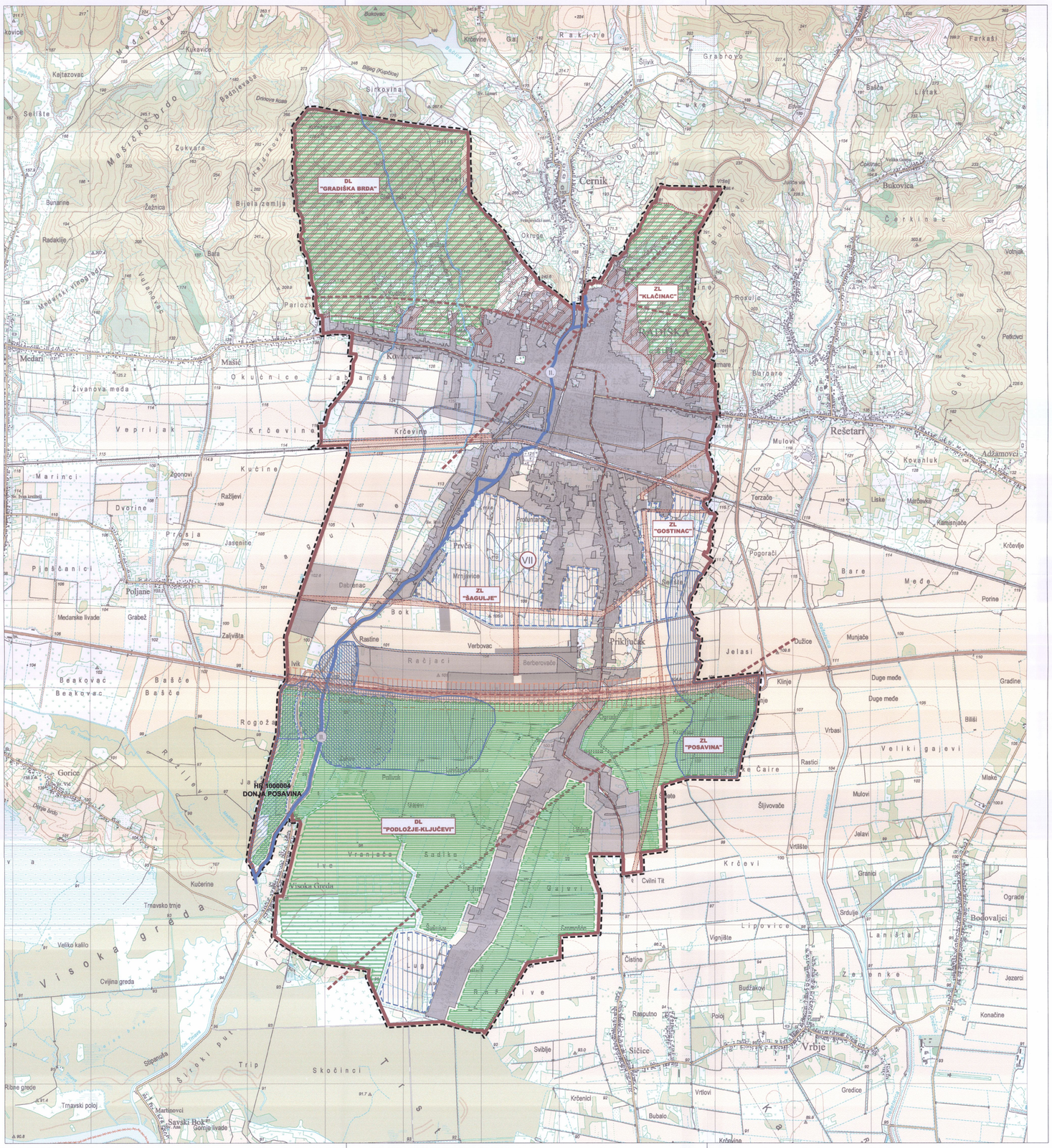
DL
"GRADIŠKA BRDA"
ZL
"KLAČINAC"
ZL
"GOSTINAC"
ZL
"ŠAGUJIE"
ZL
"POSAVINA"
DL
"PODLOŽJE-KLJUČEVI"
HR 1000004
DONJA POSAVINA
GRADIŠKA
Cernik
Bukovica
Rešetari
Vrbje
Sikirovina
Krčevine
Mašić
Okučnice
Kućine
Dvorine
Prisja
Jasenine
Pješčanici
Poljane
Grabež
Zaljevišta
Medarske livade
Bok
Rastine
Verbovac
Berberovače
Ivik
Račjaci
Priključak
Jelasi
Dužice
Klinje
Vrbasi
Rastici
Mulovi
Šljivovače
Vrtlište
Jelavi
Granici
Srduje
Laništa
Boovaljci
Ograde
Lipovice
Vignjište
Čistine
Budžakovi
Poloj
Rasputno
Sičice
Sviblje
Krčevi
Cvilni Tit
Veliki gajevi
Mlake
Gredice
Vrtlovi
Bubalo
Krčevina
Gorice
Visoka Greda
Kučerine
Trnavsko trnje
Veliko kallio
Cvijina greda
Trnavski poloj
Savski Bok
Gornje livade
Martinovci
Ribine grede
Trip
Skočinci
Široki put
Stipanuška
Vranjače
Sadika
Ivo
Gajevi
Pelivuk
Ljubik
Kovačevac
Jaslanuš
Živanova meda
Veprijak
Marinci
Zgonovi
Ražljevi
Medari
Kukavice
Kaštazovac
Selište
Zukvara
Bunarine
Žežnica
Bijela zemlja
Radakije
Bara
Parlozi
Okruge
Rosulje
Blaraare
Mulovi
Kovanluk
Adžamovci
Terzače
Liske
Marčovke
Kamenjače
Pogorači
Bare
Međe
Porine
Munjače
Duge međe
Gradine
Bilići
Veliki gajevi
Mlake
Petkovci
Krčevije
Farkaši
Basača
Listak
Čerkinac
Voćnjak
Grabrovo
Šljivik
Kraševine
Gaj
Rakinje
Bukovac
Kukavice
Mašćurda
Mašćko brdo
Badnjevača
Bijelog (Kupčice)
Drinova kosa
Medvedski vrograđe
Vulišnjak
Dabrinac
Prvča
Mrnjavica
Prolnjavac
Šeljin
Ograđe
Ivo
Ljubik
Kovačevac
Pelivuk
Gajevi
Sadika
Vranjače
Ivo
Ljubik
Gajevi
Rakinje
Ivo
Lipovice
Veliki gajevi
Mlake
Gorice
Petkovci
Bočevaljci
Ograde
Jezerci
Konačine
Vrbje
Gredice
Bubalo
Krčevina
Krčevi
Granici
Srduje
Laništa
Zelenke
Čistine
Vrtlovi
Krčevina
Krčevi
Vrtlište
Jelavi
Šljivovače
Mulovi
Rastici
Klinje
Dužice
Jelasi
Munjače
Duge međe
Porine
Međe
Bare
Pogorači
Terzače
Liske
Marčovke
Kamenjače
Krčevije
Kovanluk
Rešetari
Adžamovci
Mulovi
Veliki gajevi
Mlake
Bilići
Gradine
Duge međe
Vrbasi
Rastici
Šljivovače
Vrtlište
Jelavi
Granici
Srduje
Laništa
Boovaljci
Ograde
Jezerci
Konačine
Zelenke
Lipovice
Vignjište
Čistine
Budžakovi
Poloj
Rasputno
Sičice
Sviblje
Vrbje
Gredice
Vrtlovi
Bubalo
Krčevina
Krčevi
Cvilni Tit