M 1:5.000

0 20 100 200 300 400 500 m

S

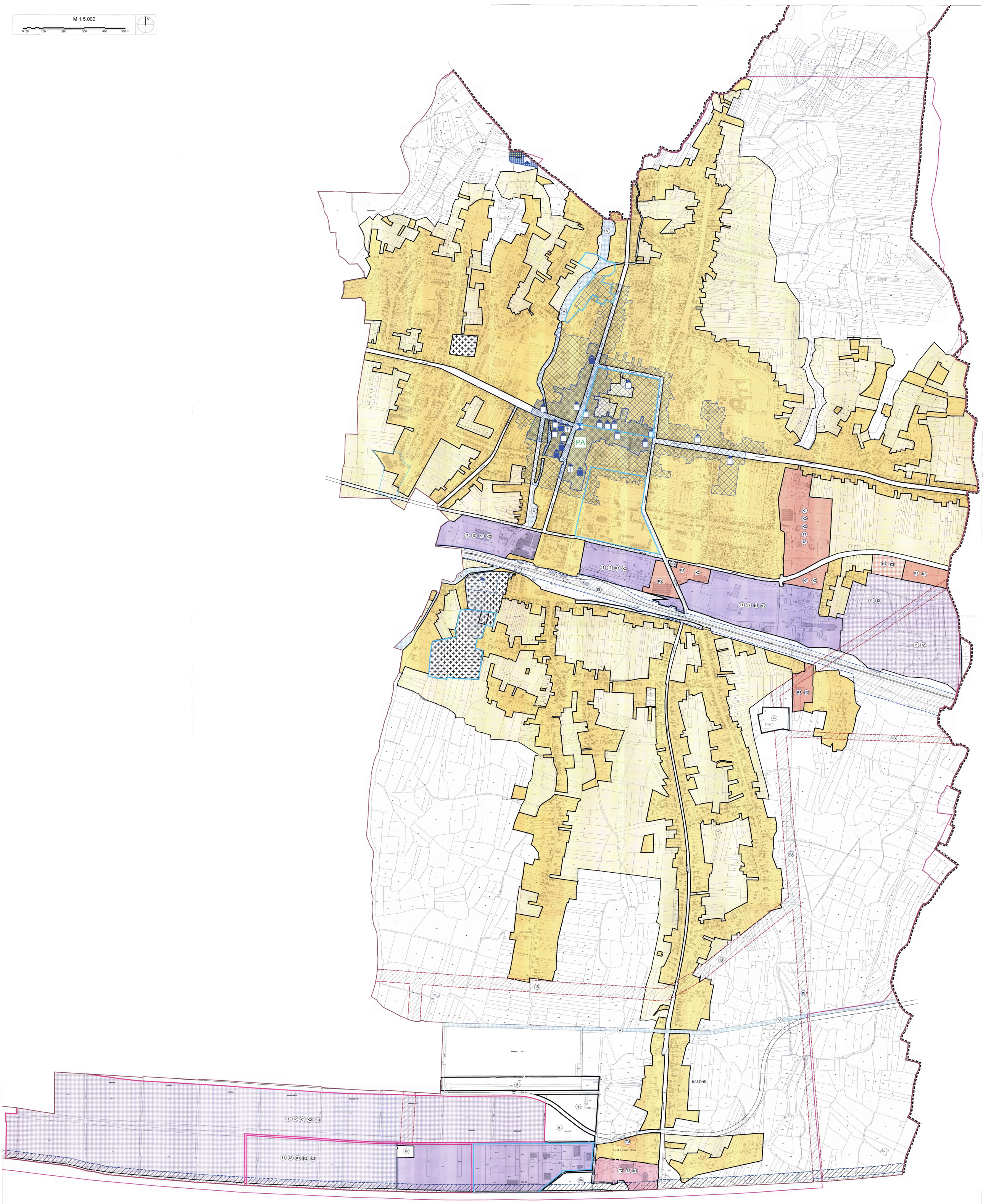

TUMAČ ZNAKOVLJA

GRANICE

TERITORIJALNE I STATISTIČKE GRANICE

- GRADSKA GRANICA
- GRANICA NASELJA

OSTALE GRANICE

- GRAĐEVINSKO PODRUČJE - IZGRAĐENI DIO
- GRAĐEVINSKO PODRUČJE - NEIZGRAĐENI DIO
- OBUHVAT PROSTORNOG PLANA

POVRŠINE ZA RAZVOJ I UREĐENJE

RAZVOJ I UREĐENJE POVRŠINA GRAĐEVINSKOG PODRUČJA NASELJA

- IZGRAĐENI DIO GRAĐEVINSKOG PODRUČJA NASELJA
- NEIZGRAĐENI DIO GRAĐEVINSKOG PODRUČJA NASELJA
- T2 GOSPODARSKA NAMJENA - UGOSTITELJSKO TURISTIČKA NAMJENA (T3 - KAMP)

RAZVOJ I UREĐENJE POVRŠINA IZDVOJENIH GRAĐEVINSKIH PODRUČJA IZVAN NASELJA

- NAMJENE NEIZGRAĐENE
- I GOSPODARSKA NAMJENA - PROIZVODNA (I1 - PRETEŽITO INDUSTRIJSKA, I2 - PRETEŽITO ZANATSKA)
- K GOSPODARSKA NAMJENA - PROIZVODNA NAMJENA (K1 - PRETEŽITO USLUŽNA, K2 - PRETEŽITO TRGOVAČKA, K3 - KOMUNALNO SERVISNA, K5 - ODLAGALIŠTE OTPADA)
- T GOSPODARSKA NAMJENA - UGOSTITELJSKO TURISTIČKA (T2 - MOTEL, T3 - KAMP)

OSTALE POVRŠINE

- V VODNE POVRŠINE (V - VODOTOCI)
- IS POVRŠINE INFRASTRUKTURNIH SUSTAVA (IS2 - TS N.G. 110/35 kV, IS3 - TS N.G. 110/35/20(10) kV, IS4 - LETJELIŠTE I HELIDROM, IS5 - PARKIRALIŠTE)

RAZVOJ I UREĐENJE POVRŠINA IZDVOJENIH GRAĐEVINSKIH PODRUČJA IZVAN NASELJA

- GROBLJE

UVJETI KORIŠTENJA

PODRUČJA POSEBNIH OGRANIČENJA U KORIŠTENJU

- ZAŠTITNI KORIDOR DALEKOVODA
- KORIDOR AUTOCESTE I ŽELJEZNICE
- ZAŠTITNI KORIDOR - MOGUĆNOST GRAĐENJA DRUGIH GRAĐEVINA SAMO TEMELJEM POSEBNIH UVJETA NADLEŽNE PRAVNE OSOBE

PODRUČJA PRIMJENE POSEBNIH MJERA UREĐENJA I ZAŠTITE

PODRUČJA I DIJELOVI PRIMJENE PLANSKIH MJERA ZAŠTITE

- GENERALNI URBANISTIČKI PLAN - DONEŠEN
- URBANISTIČKI PLAN UREĐENJA - DONEŠEN
- DETALJNI PLAN UREĐENJA - DONEŠEN

PODRUČJA POSEBNIH UVJETA KORIŠTENJA

ARHEOLOŠKA BAŠTINA

- ARHEOLOŠKO PODRUČJE

POVIJESNA GRADITELJSKA CJELINA

- POVIJESNA GRADITELJSKA CJELINA GRADA NOVA GRADIŠKA (ZONA B / ZONA C)

POVIJESNI SKLOP I GRAĐEVINA

- CIVILNA GRAĐEVINA
- SAKRALNA GRAĐEVINA
- PROSTORNE MEĐE KULTURNOG DOBRA

ZAŠTITA TEMELJEM ODREDBI PLANA

- PA SPOMENIK PARKOVNE ARHITEKTURE
- CIVILNA GRAĐEVINA

IZMJENE I DOPUNE PROSTORNOG PLANA UREĐENJA GRADA NOVA GRADIŠKA

NOSITELJ IZRADE PLANA
GRAD NOVA GRADIŠKA
UPRAVNI ODJEL ZA URBANIZAM I KOMUNALNE POSLOVE

STRUČNI IZRADIVAČ
URBANISTIČKI INSTITUT HRVATSKE d.o.o.

POLOŽAJ NASELJA U SASTAVU GRADA NOVA GRADIŠKA

Županija: **BRODSKO-POSAVSKA ŽUPANIJA**

Grad: **GRAD NOVA GRADIŠKA**

Naziv prostornog plana:
IZMJENE I DOPUNE PROSTORNOG PLANA UREĐENJA GRADA NOVA GRADIŠKA

Naziv kartografskog prikaza:
GRAĐEVINSKA PODRUČJA - NASELJE NOVA GRADIŠKA

Broj kartografskog prikaza: **4.3** | Mjerilo kartografskog prikaza: **1:5.000**

Odluka o izradi Plana: Novogradiški glasnik 2/10 od 12. 03. 2010.

Odluka Gradskog vijeća o donošenju Plana: Novogradiški glasnik 10/14 od 30. 12. 2014.

Javna rasprava (I): 21. 10. 2013. - Glas Slavonije, 17. 10. 2013. - www.novagradiska.hr, 18.10. 2013. - www.mgipu.hr
Javna rasprava (II): 02. 06. 2014. - Glas Slavonije, 30. 05. 2014. - www.novagradiska.hr, 30. 05. 2014. - www.mgipu.hr

Javni uvid (I) održan od 29. 10. 2013. do 12. 11. 2013.
Javni uvid (II) održan od 11. 06. 2014. do 26. 06. 2014.

Pečat tijela odgovornog za provođenje javne rasprave:

Odgovorna osoba za provođenje javne rasprave:
Andrea Lazić, dipl.ing.arh.

Mišljenja na Plan prema članku 94. Zakona o prostornom uređenju i gradnji (NN 76/07, 38/09, 55/11, 90/11, 50/12, 55/12):

1. Ministarstvo obrane na zaštitu i spašavanje, Protupožarna zaštita za zaštitu i spašavanje Slavonski Brod, (Klasa: 350-02/14-01/207, Urbroj: 543-04/31-14-2), Slavonski Brod, 30. 10. 2014.
2. Hrvatska agencija za civilno zrakoplovstvo Hrvatska cesta, Zagreb, (Klasa: 351-03/14-01/1800, Urbroj: 376-10/01-14-4.uPU), Zagreb, 29. 10. 2014.
3. Hrvatska telekomunikacijska - HEP - Operator distribuiranog sustava d.o.o., Centra Slavonski Brod, Pregrt Nova Gradiška, (Kab broj: znak: 401/2013/18841/eLUO/EJ), Nova Gradiška, 31. 03. 2014.
4. Hrvatske autoceste d.o.o., (Broj: 4711-150/2640/ZG), Zagreb, 07. 05. 2014.
5. Hrvatske šume d.o.o., Sektor za skupni i projektiranje, Odjel za skupni, zakonsku i tehničko regulativu (Klasa: 350-02/20/12-01/815, Urbroj: 545-01/1616-2014-9/735), Zagreb, 07. 03. 2014.
6. Hrvatske ceste d.o.o., UGP Nova Gradiška (Urbroj: 16-2/2-5/2-11-2/8/2/2), Nova Gradiška, 17. 03. 2014.
7. Hrvatske mreže, telekomunikacijski sustav za energetiku (Kanal Sava, Vodnogospodarska spojevoda za mali ski - Šamarica - Crnac" (Klasa: 325/01-14/0177, Urbroj: 374-3104/01-14/2), Nova Gradiška, 29. 10. 2014.
8. Ministarstvo kulture, Uprava za zaštitu kulturne baštine, Zagreb, 5. 5. 2014.
9. Ministarstvo kulture, Uprava za zaštitu kulturne baštine, Konzervatorski odjel u Slavonskom Brodu, Zagreb, 16. 05. 2014.
10. Ministarstvo kulture, Uprava za zaštitu kulturne baštine, Zagreb, 16. 05. 2014.
11. Ministarstvo kulture, Uprava za nekretnine resora, Sektor za upravljanje, gospodarenje i zaštitu imovine, Služba za gospodarenje i zaštitu imovine (Klasa: 350-02/13-01/565-14-6), Slavonski Brod, 31. 03. 2014.
12. Ministarstvo poljoprivrede, Uprava šumarstva, lovstva i drvne mase/ne (Klasa: 350-02/14-01/198, Urbroj: 525-11/0665-14-3), Zagreb, 28. 03. 2014.
13. Ministarstvo poljoprivrede (Klasa: 350-02/14-01/194, Urbroj: 525-07/0665-14-3), Zagreb, 02. 04. 2014.
14. Ministarstvo unutarnjih poslova, Policijska uprava brodsko-posavska (Broj: 511-11-04-304-2058/2-14), Slavonski Brod, 18. 03. 2014.
15. Ministarstvo unutarnjih poslova, Policijska uprava brodsko-posavska (Broj: 511-11-01-11-2558/2-14.), Slavonski Brod, 28. 03. 2014.
16. Ministarstvo zaštite okoliša i prirode, Uprava za zaštitu prirode (Klasa: 612-07/14-48/0261, Urbroj: 517-07-2-2-1-14-2), Zagreb, 01. 04. 2014.
17. Zavod za prostorno uređenje Brodsko-posavske županije (Klasa: 350-02/14-01/208, Urbroj: 2178/1-28-02-14-12), Slavonski Brod, 31. 03. 2014.

Suglasnost na Plan prema članku 98. Zakona o prostornom uređenju i gradnji (NN 76/07, 38/09, 55/11, 90/11, 50/12, 55/12): Brodsko-posavska županija, Upravni odjel za gradnjetjelovo i prostorno uređenje (Klasa: 350-05/13-01/12, Urbroj: 2178/1-15-14-2), Slavonski Brod, 24. 11. 2014.

Pravna osoba koja je izradila plan: **URBANISTIČKI INSTITUT HRVATSKE d.o.o. ZAGREB**

Pečat pravne osobe koja je izradila plan:

Odgovorna osoba:
mr.sc. Ninoslav Duper, dipl.ing.arh.

Odgovorni voditelj izrade: nacrta/konačnog prijedloga dokumenta prostornog uređenja:
TEREZIJA MIRKOVIĆ BERKOVIĆ, dipl.ing.arh. [do 01. 11. 2013.]
LUSIANA IVEKOVIĆ, dipl.ing.arh. [do 31. 10. 2013.]

Stručni tim u izradi plana:
1. Terezija Mirković Berković, dipl.ing.arh.
2. Lusiana Iveković, dipl.ing.arh.
3. Lovorka Sviben, dipl.ing.arh.
4. Mateja Valentić, mag.ing.arh.
5. Natalija Ivanović, dipl.ing.agr. - uređivanje
6. Nikola Adrović, mag.ing.aedif.
7. Ćwan Vučić, ing.geol.
8. Marijan Prus, dipl.ur.
9. Juraj Duper, dipl.oec.

Broj radnog naloga: **10/09** Broj plana: **136/**

Godina izrade: **2014.**

Pečat Gradskog vijeća:

Predsjednik Gradskog vijeća:
Ivica Pavlović

Istovjetnost ovog prostornog plana s izvornikom ovjerava:
(ime, prezime, potpis)

Pečat nadležnog tijela: